



**ASSOCIATION DES USAGERS DU
RESEAU D'EAU POTABLE**



Réseau N°1 - ASUREP LUBILANJI

Commune de kanshi, Ville de MbujiMayi, Province du
Kasaï Oriental, RD Congo

RAPPORT D'ACTIVITES SEMESTRIELLES DE L'ASUREP

LUBILANJI

Email : lubilanjasurep1@gmail.com

Période : Janvier-Juin 2024



Adresse du Réseau : LUHENGHA N°17

Rédigé par : MUTOMBO KAVUANDA Levi G/U.G, NGOYI DIBULA JDD Sec Comptable

1. Organigramme de l'ASUREP

1.1. Conseil d'Administration (rapporte à l'Assemblée Générale)

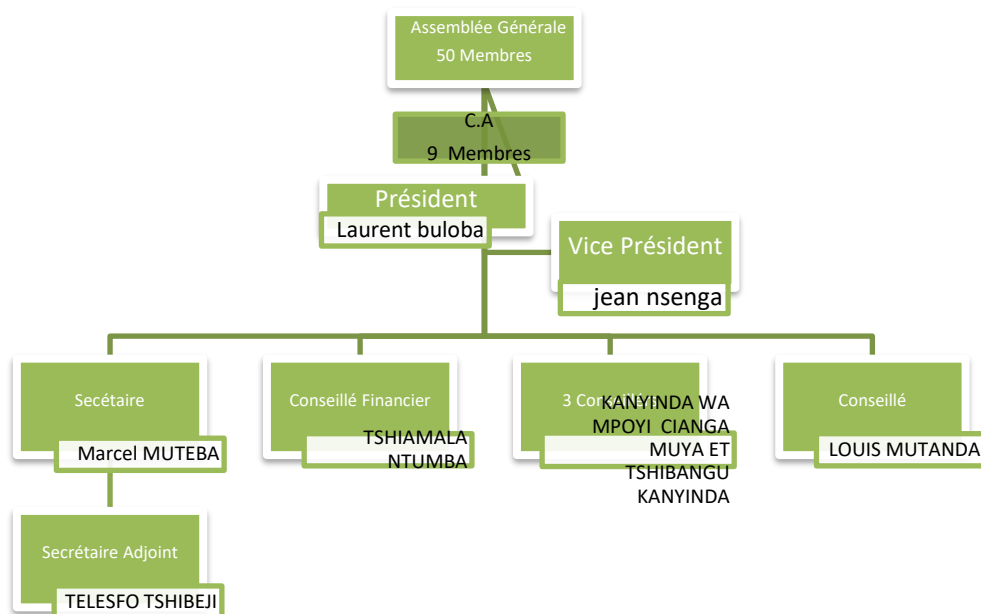

1.2. Unité de Gestion

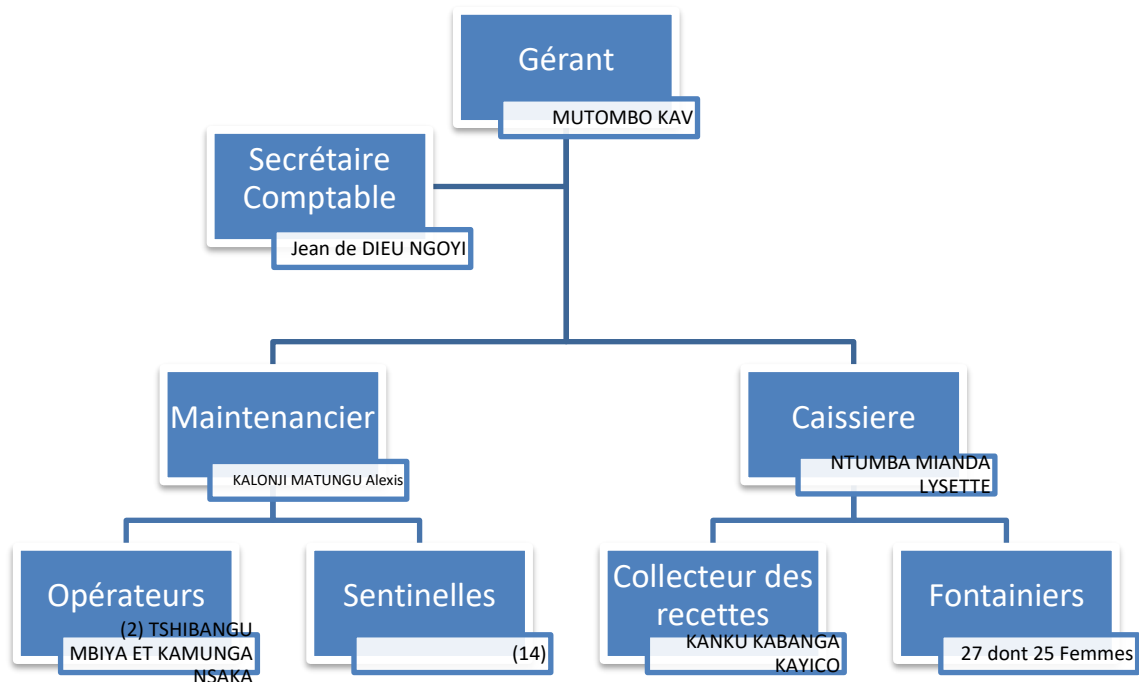

2. Compte Rendu Technique

2.1. Informations générales sur le réseau

Population estimée : 45195 personnes

Longueur de conduites cumulée estimée : 13401 m

2.2. Données et performance du réseau hydraulique

2.2.1. Production

Mois	Production (m ³ /mois)	Hr pompage (hr/mois)	Litres Gazole consommés	Jours production/mois	Fuites de production (m ³)	Durée pompage/ jour (hr)	Débit pompage moyen (m ³ /hr)
Janvier	11.021,754	262,29	2.162	31	1.060,690	8,44	42,149
Février	10.540,542	251,32	2.670	29	1.044,610	8,67	41,905
Mars	9.750,452	243,48	1.977	31	1.263,050	7,84	40,112
Avril	11.894,815	288,44	2.658	30	2.642,770	9,61	41,238
Mai	15.061,976	365,53	3.427	31	2.359,360	12,19	41,205
Juin	8.280,443	204,50	1.769	30	152,180	6,60	40,491
TOTAL	66.549,982	1.615,56	14.663	182	8.522,660	9,29	41,183

MOIS	GENERATEUR			PHOTOVOLTAIQUE		TOTAL Heures production	TOTAL M ³
	M ³	Heures	Gas-oil Consom més(L)	M ³	Heures		
Janvier	8.618,660	192,08	2.162	2.403,094	70,21	262,29	11.021,754
Février	7.605,754	170,11	2.670	2.934,788	80,81	251,32	10.540,542
Mars	5.553,861	122,35	1.977	4.196,591	121,13	243,48	9.750,452
Avril	7.696,156	170,44	2.658	4.198,659	118	288,44	11.894,815
Mai	9.942,324	221,46	3.427	5.119,652	144,07	365,53	15.061,976
Juin	5.077,444	113,03	1.769	3.202,999	91,47	204,500	8.280,443
TOTAL	44.494,199	989,47	14.663	22.055,783	625,69	1.615,56	66.549,982

2.2.2. Distribution

Mois	Distribution BF et abonnés (m ³ /mois)	Jours distribution/mois	Fuites distribution (m ³ /mois)
Janvier	9.043,370	31	1.060,690
Février	8.954,720	29	341,210
Mars	7.725,440	31	561,960
Avril	8.896,470	30	155,570
Mai	12.498,150	31	4,460
Juin	6.496,720	30	1.431,540
TOTAL	53.614,870	182	3.555,430

2.2.3. Bilan

Mois	Volume comptabilisé BF + Abonnés (m ³ /mois)	Rendement primaire réseau (%)	Volume non comptabilisé+fuite et gratuité accordée (m ³ /mois)	Volume utilisé total par jour (m ³ /jr)	Cons. Spécifique (L/hab/jr)	Indice Linéaire de Pertes (m ³ /jr/km)
Janvier	9.043,370	78	736,900	325,900	7,2	0,28
Février	8.709,940	83	366	320,5	7,1	0,26
Mars	7.255,780	74	611,600	267,300	5,9	0,12
Avril	8.480,400	71	251,600	301,700	6,7	0,09
Mai	12.123,740	80	48,900	403,300	8,9 ₃	0,04
Juin	5.741,900	69	1.446,400	255,800	5,7	0,01
TOTAL	51.355,130	75,8	3.461,400	1.874,500	6,91	

Qualité de l'eau

13/01	BT	R1	BF	BT	0,70					
	E2	R1	BF	E2	0,68					
	E4	R1	BF	E4	0,85					
20/01	C1	R1	BF	C1	0,95					
10/02	E2	R1	BF	E2	0,75					
24/02	C6	R1	BF	C6	0,53					
09/03	E1	R1	BF	E1	0,65					
30/03	C8	R1	BF	C8	0,57					
27/04	E2	R1	BF	E2	0,65					
	E4	R1	BF	E4	0,70					
	E4	R1	BF	E1	6					
	C1	R1	BF	E2	6					
22/06	A1	R1	BF	A1	0,70					
18/05	E2	R1	BF	E2	0,70					
31/05	B1	R1	BF	B1	0,61					
28/06	A10	R1	BF	A10	0,53					
	C9	R1	BF	C9	0,56					

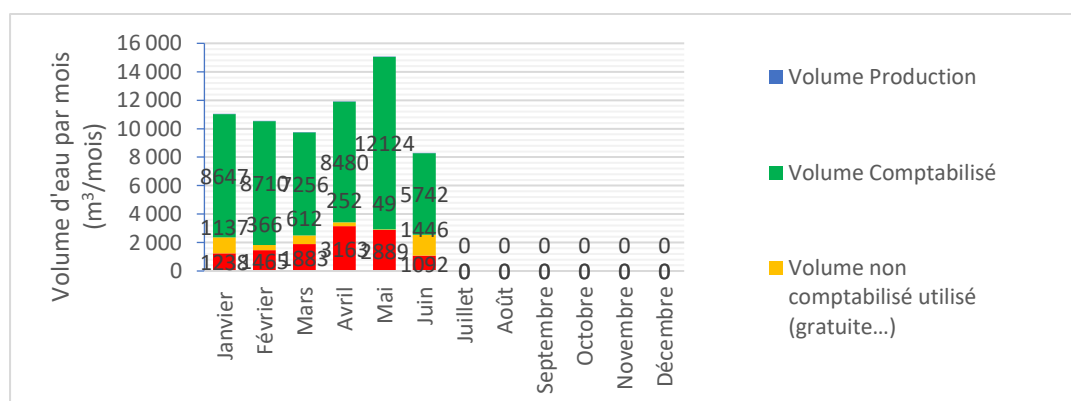

Jours fonctionnement/mois (jr/mois)	31	29	31
Rendement primaire (%)	78%	83%	74%
Consommation spécifique (L/hab/jr)	7,2	7,1	5,9
Indice Linéaire de Pertes (m³/km/jr)	0,07	0,02	0,04
Fuites estimées (m³/mois)	1061	341	562

Jours fonctionnement/mois (jr/mois)	30	31	31
Rendement primaire (%)	71%	80%	69%
Consommation spécifique (L/hab/jr)	6,7	8,9	5,7
Indice Linéaire de Pertes (m³/km/jr)	0,09	0,04	0,01
Fuites estimées (m³/mois)	156	4	1432

2.3. Etat des ouvrages hydrauliques

2024	Nbre BF fonctionnelle	Nbre BF Hors Service
Janvier	35	8
Février	35	8
Mars	35	8
Avril	35	8
Mai	35	8
Juin	35	8
Juillet		
Août		
Septembre		
Octobre		
Novembre		
Décembre		

Sur un total de 43 points de vente d'eau, on a constaté que pour ce premier semestre 2024, 35 seulement étaient opérationnels. Et huit bornes ne sont pas opérationnelles par manque de fréquentation.



BF Hors Service



2.4. Gestion des plaintes

-Après l'enquête de nos agents, la population s'inquiète du prix de l'eau et demandant la baisse chose impossible comme nous sommes sur le groupe électrogène et le gas-oil qui nous coute cher sur le marché.

-Nos agents s'inquiètent de la qualité des compteurs et robinets qui ne sont pas dimensionnés pour ces types des bornes.

Ceci est à la base de beaucoup de déficits lors des opérations de relevé

- la tuyauterie du R1 n'est pas en bon état.

-Au cours de ce premier semestre/2024 l'ASUREP/LUBILANJI a eu l'appréciation de ses services par les usagers de l'eau, suite à la qualité de service rendu et une eau potable justifiée par l'OCC.

3. Compte Rendu Financier

3.1. Bilan Financier

3.1.1. Dépenses

Mois	Charge de production (CDF)	
	Carburant Générateur	Autre charge de production
Janvier	15.200.000	534.000
Février	15.925.000	822.200
Mars	12.250.000	670.700
Avril	15.925.000	483.500
Mai	20.825.000	746.500
Juin	11.025.000	1.053.200
TOTAL	91.150.000	4.310.100

Mois	Cout du personnel de Gestion (CDF)						
	Gérant	Compt/Collecteur	Caissiere	Operateurs	Sentinelle 14	Fontainier 25	Autre charges
Janvier	902.300	759.100	601.850	529.850	2.436.800	3.184.700	446.500
Février	945.500	869.900	613.200	0	2.214.400	5.581.100	182.000
Mars	0	200.000	0	0	2.236.350	5.297.900	542.300
Avril	964.350	1.330.000	613.200	928.600	2.500.100	7.609.900	1.398.250
Mai	1.928.700	1.580.100	1.249.150	1.873.450	4.100.150	9.791.550	212.000
Juin	0	1.095.600	404.400	0	815.200	2.181.450	272.000
TOTAL	4.740.850	5.834.700	3.481.800	3.331.900	14.303.000	33.646.600	3.053.050

Mois	Charge fixe d'amortissement approuvé banque/MPESA (CDF)	Charge fixe d'entretien et salaire maintenancier (CDF)	Charge de fonctionnement (CDF)			
			Jeton CA	Frais AG	Contribution Interasurep	Autre Frais de Fonctionnement
Janvier	-	2.726.300	200.000	0	280.000	8.780.100
Février	-	2.785.650	5.600.000	0	2.465.000	14.757.300
Mars	-	874.150		0	3.305.000	10.522.300
Avril	-	1.804.400	0	0	320.000	5.797.800
Mai	-	15.925.900	0	0	2.898.000	8.772.600
Juin	-	6.788.300	0	0	1.731.000	6.006.300
TOTAL	0	30.904.700	5.800.000	0	10.999.000	54.636.400

Total dépenses : 266.192.100Fc

3.1.2. Recettes

Recette de la Vente d'Eau (CDF)		VENTE /MPESA	Don ONG ou Gouvernement équivalent monétaire (CDF)	Autres Recettes Recouvrement abonnés, récupération déficit, recouvrement prêt (CDF)	Remarque sur don
REPORT	1.308.300				
Janvier	28.614.500	465.000	0	10.531.050	-
Février	32.535.250	0	0	16.488.350	-
Mars	26.957.100	0	0	9.304.150	-
Avril	36.388.500	0	0	4.117.400	-
Mai	51.395.800	0	0	19.031.400	-
Juin	25.946.700	0	0	5.109.150	---
S/TOTAL	203.146.150	465.000		64.581.500	

Total Recettes : 268.192.650Fc

Répartition réelle des coûts pour la distribution d'un bidon d'eau potable au Réseau 1 en 2024

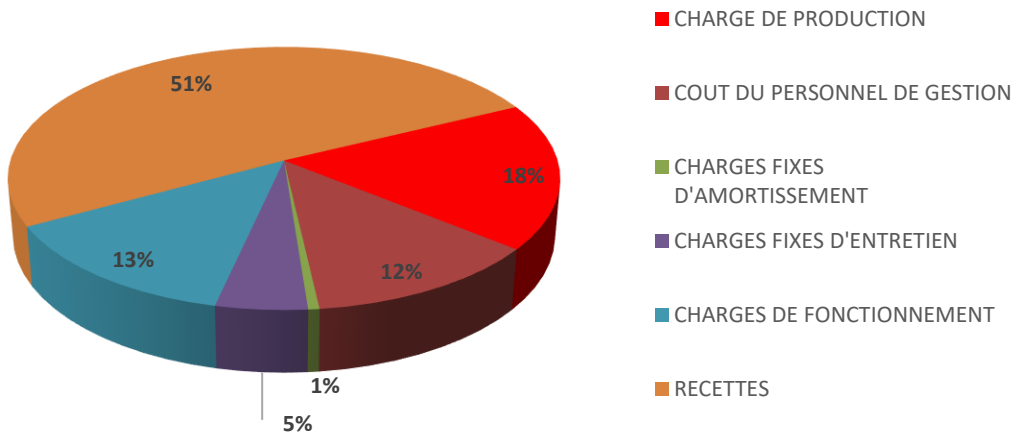

Distribution théorique idéale des coûts d'un bidon de 23L/150CDF au Réseau 1

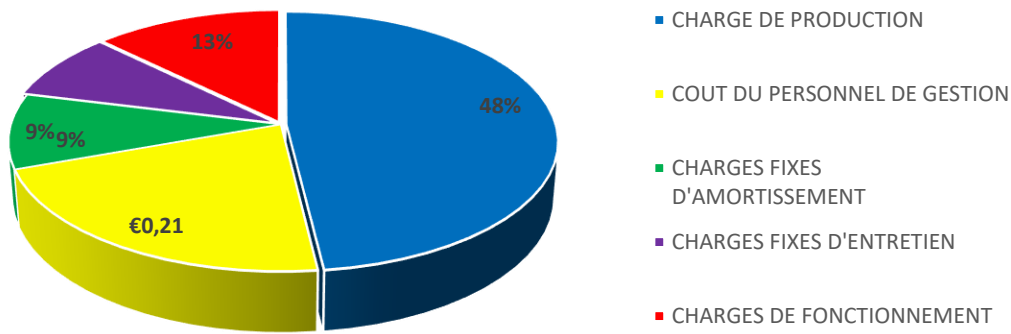

3.2. Bilan en trésorerie à l'échéance du semestre

Montant dans la caisse		Montant en Banque			Montant en mouvement engagé (hors caisse, hors comptabilité)
CDF	USD	MPESA CDF	CDF	USD	0
2.000.550	0	3.584.000		50	-

3.3. Taux de recouvrement des factures des abonnés

Nom et Prénom de l'abonnée	Num contrat	Volume comptabilisé	Montant facturé	Facture antérieur	Facture payée à temps	Facture (reste à payer pour le Six mois)
FS ONG	--	16.757,960M ³	62.552.900CDF	0	28.880.850CDF	33.562.500CDF
SAVE TCHILD	--	1.581,840M	5.660.650CDF	0	487.750CDF	5.172.900CDF
BETHESDA C	-----	M ³	CDF		CDF	CDF
TOTAL		18.339,800M³	68.213.550CDF	0	29.368.600CDF	38.735.400CDF

4. SUIVI DE REUNIONS DE L'ASUREP

TYPE DE REUNION	DATE	QUORUM	Existence PV	Observation /commentaire
Conseil d'administration	29/01, 29/02, 30/03, 30/04, 31/05 29/06	9	Oui	Tout était concentre sur la bonne marche de l'ASUREP
Assemblée Générale				
Commission de contrôle				
Commune/chefferie				
Autres, organe de gestion	31/01, 26/02, 30/03, 29/04, 30/05 27/06	4	Oui	Toujours sur le bon fonctionnement de l'ASUREP

5. DIFFICULTÉS ET CONTRAINTES

- Pièces de plomberie de bonne qualité sont introuvables sur le marché.**
- Vole de tuyaux et robinets, cassure des compteurs par des inciviques**
- Au mois de juin la regideso à travers l'entreprise chinoise, faisant l'essai de ses tuyaux et autres à eu à refouler l'eau sale dans notre reservoir, chose qui nous à couté non seulement pour les dépenses engagées à l'eau réservée dans ce reservoir mais aussi pour le nettoyage de celui-ci et l'ensemble de tuyaux du reseau.
- Tracasserie aux bornes fontaines par les agents de l'ordre (Police, FARDC) exigeant de prendre l'eau gratuitement.
- durant ces six mois l'ASUREP fonctionne plus sur le groupe électrogène que sur les panneaux, à cause de perturbation climatique, trop de pluie.

6. RECOMMANDATIONS ET SUGGESTIONS

- Replantation des tuyaux sur une grande partie du réseau.
- Commande des pièces de plomberie de bonne qualité.
- Changement de mentalité de la population, qui nécessite la sensibilisation par l'autorité.

Annexe A.

Année 2024	Janvier/2024							
	Début mois	Fin mois	Distribution (m ³)	Prix à la BF (C)	Recette à PERCEVOIR Pour	Recette Percues pour le m	Vol vendu au comp	Vol total vendu (m ³)
Distribution A1	4944,42	5084,41	139,99	150,00	624 750,00	624 750,00	95,80	95,80
Distribution A2			0,00	150,00	-	-	-	-
Distribution A2	844,167	894,578	50,41	150,00	245 650,00	245 650,00	37,67	37,67
Distribution A3			0,00	150,00	-	-	-	-
Distribution A3	2188,361	2372,141	183,78	150,00	975 650,00	975 650,00	149,60	149,60
Distribution A4	4408,538	4472,68	64,14	150,00	403 100,00	403 100,00	61,81	61,81
Distribution A5	11818,535	11880,224	61,69	150,00	386 500,00	386 500,00	59,26	59,26
Distribution A6			0,00	150,00	-	-	-	-
Distribution A7	3567,443	3684,503	117,06	100,00	450 500,00	450 500,00	103,62	103,62
Distribution A8			0,00	150,00	-	-	-	-
Distribution A9			0,00	150,00	-	-	-	-
Distribution A10	574,978	646,839	71,86	150,00	427 450,00	427 450,00	65,54	65,54
Distribution B1			0,00	150,00	-	-	-	-
Distribution B1			0,00	150,00	-	-	-	-
Distribution B1	1660,147	1788,367	128,22	150,00	654 550,00	654 550,00	100,36	100,36
Distribution B2			0,00	150,00	-	-	-	-
Distribution B3	6556,164	6690,909	134,75	100,00	529 750,00	529 750,00	121,84	121,84
Distribution B4			0,00	100,00	-	-	-	-
Distribution B5	1691,833	1827,129	135,30	100,00	530 850,00	530 850,00	122,10	122,10
Distribution B6	746,052	800,062	54,01	150,00	340 500,00	340 500,00	52,21	52,21
Distribution B6			0,00	150,00	-	-	-	-
Distribution B7	1183,681	1288,158	104,48	150,00	645 650,00	645 650,00	99,00	99,00
Distribution B8	1970,345	2018,359	48,01	150,00	275 650,00	275 650,00	42,27	42,27
Distribution B9	781,057	781,177	0,12	150,00	-	-	-	-
Distribution B10			0,00	150,00	-	-	-	-
Distribution B10	2894,757	3109,934	215,18	150,00	1 280 500,00	1 280 500,00	196,34	196,34
Distribution B11	6923,75	7159,7	235,95	150,00	1 284 500,00	1 284 500,00	196,96	196,96
Distribution C1	19068,9	19203,99	135,09	150,00	645 750,00	645 750,00	99,02	99,02
Distribution B12	14550,59	14661,29	110,70	100,00	430 750,00	430 750,00	99,07	99,07
Distribution B13	946,637	1106,312	159,68	150,00	754 500,00	754 500,00	115,69	115,69
Distribution C1	3,412	209,395	205,98	150,00	1 285 450,00	1 285 450,00	197,10	197,10
Distribution C2	996,324	1087,788	91,46	150,00	523 450,00	503 450,00	77,20	80,26
Distribution C2	2,107	229,204	227,10	150,00	1 374 500,00	1 344 500,00	206,16	210,76
Distribution C4	1744,808	1902,151	157,34	150,00	785 650,00	767 650,00	117,71	120,47
Distribution C4			0,00	150,00	-	-	-	-
Distribution C5	2644,5	2921,909	277,41	150,00	1 345 700,00	1 135 700,00	174,14	206,34
Distribution C6	10000,5	10031,65	31,15	150,00	154 000,00	84 000,00	12,88	23,61
Distribution C7	15418,03	15496,12	78,09	150,00	345 800,00	315 800,00	48,42	53,02
Distribution C8	8606,353	8606,353	0,00	150,00	-	-	-	-
Distribution C9	16072,42	16567,03	494,61	150,00	2 950 000,00	2 550 000,00	391,00	452,33
Distribution E1	1457,213	1493,898	36,68	150,00	207 800,00	154 500,00	23,69	31,86
			0,00	150,00	-	-	-	-
Distribution C10	343,83	365,1	21,27	137,00	126 950,00	-	-	21,31
Distribution C10			0,00	136,00	-	-	-	-
Distribution D1	313,367	376,408	63,04	150,00	376 500,00	251 500,00	38,56	57,73
Distribution D2	205,265	205,265	0,00	150,00	-	-	-	-
Compteur prépayé 1012001 (E2)			154,00	100,00	1 327 450,00	1 327 450,00	305,31	305,31
Compteur Prépayé 1012011(C1)			80,00	100,00	730 450,00	730 450,00	168,00	168,00
BETHESDA CENTR	1398,302	1641,553	243,25	87,00	924 350,00	-	-	244,37
Compteur prépayés 1012012(C2)			0,00	150,00	-	-	-	-
Compteur prépayés1012013(C5)			0,00	150,00	-	-	-	-
Compteur prépayé 1012006(C6)			115,00	100,00	603 750,00	603 750,00	138,86	138,86
Compteur prépayé 1012007(C7)			135,00	100,00	650 500,00	650 500,00	149,62	149,62
Compteur prépayé 1012003(C8)			134,00	100,00	702 200,00	702 200,00	161,51	161,51
Compteur prépayé 1012008 (A1)			0,00	150,00	-	-	-	-
Compteur prépayé 1012009(B1)			0,00	150,00	-	-	-	-
Compteur prépayé 1012002 (E3)			207,00	100,00	1 058 000,00	1 058 000,00	243,34	243,34
Compteur prépayé 1012010(B11)			0,00	150,00	-	-	-	-
Compteur prépayé 1012014(B10)			0,00	150,00	-	-	-	-
Compteur prépayé 1012005 (E4)			201,00	100,00	897 650,00	897 650,00	206,46	206,46
Compteur prépayé 1012004 (E5)			206,00	100,00	904 500,00	904 500,00	208,04	208,04
FS ONG CPT N°1			0,00	87,00	-	-	-	-
FS ONG CPT N°1	94259,18	96026,16	1766,98	87,00	6 420 000,00	-	-	1 697,24
FS ONG CPT N°2			0,00	87,00	-	-	-	-
FS ONGD CPT N°2	55027,96	56498,77	1470,81	87,00	5 294 600,00	-	-	1 399,72
deficite à récupérer			0,00	150,00	-	-	-	-
Distribution BT/MPESA			0,00	116,00	-	465 000,00	92,20	-
Distribution BT	11454,489	11950,271	495,78	150,00	2 945 900,00	2 460 900,00	377,34	451,70
Save The children			0,00	155,50	-	-	-	-
Total			9043,37		42 821 700,00	29 079 500,00	5 155,68	8647,12

Mars/2024								
n3)	Début mois	Fin mois	Distribution (m ³)	Prix à la BF (CDF)	Recette à PERCEVOIR	Recette Percues pour le r	Vol vendu au com	Vol total vendu (
Distribution A1 1012008			162,87	152,00	902 050,00	902 050,00	136,49	136,49
Distribution A2			0,00	150,00			-	-
Distribution A2	938,863	986,12	47,26	150,00	304 500,00	284 500,00	43,62	46,69
Distribution A3			0,00	150,00	-	-	-	-
Distribution A3	2517,925	2670,692	152,77	150,00	994 150,00	935 600,00	143,46	152,44
Distribution A4	4521,205	4576,629	55,42	150,00	333 200,00	325 700,00	49,94	51,09
Distribution A5	11934,571	12012,779	78,21	150,00	508 400,00	504 750,00	77,40	77,95
Distribution A6			0,00	150,00	-	-	-	-
Distribution A7	3777,879	3859,414	81,54	100,00	344 500,00	336 000,00	77,28	79,24
Distribution A8			0,00	150,00	-	-	-	-
Distribution A9			0,00	150,00	-	-	-	-
Distribution A10	713,839	781,73	67,89	150,00	380 050,00	376 500,00	57,73	58,27
Distribution B1			0,00	150,00	-	-	-	-
Distribution B1			0,00	150,00	-	-	-	-
Distribution B1 1012009			76,55	152,00	452 800,00	452 800,00	68,52	68,52
Distribution B2			0,00	150,00	-	-	-	-
Distribution B3	6798,738	6932,507	133,77	100,00	572 050,00	563 450,00	129,59	131,57
Distribution B4			0,00	100,00	-	-	-	-
Distribution B5	1950,799	2094,129	143,33	100,00	583 550,00	578 450,00	133,04	134,22
Distribution B6	865,882	914,59	48,71	150,00	286 500,00	276 500,00	42,40	43,93
Distribution B6			0,00	150,00	-	-	-	-
Distribution B7	1384,486	1483,15	98,66	150,00	627 350,00	605 400,00	92,83	96,19
Distribution B8	2055,078	2090,413	35,34	150,00	182 050,00	175 650,00	26,93	27,91
Distribution B9	781,177	781,177	0,00	150,00	-	-	-	-
Distribution B10			0,00	150,00	-	-	-	-
Distribution B10 1012014			123,86	152,00	736 500,00	736 500,00	111,44	111,44
Distribution B11 1012010			168,23	152,00	960 500,00	960 500,00	145,34	145,34
Distribution C1			0,00	100,00	-	-	-	-
Distribution B12	188,228	263,553	75,33	150,00	413 500,00	403 450,00	61,86	63,40
Distribution B13	1248,822	1378,483	129,66	150,00	805 300,00	754 500,00	115,69	123,48
Distribution C1 1012011			279,93	152,00	1 682 850,00	1 682 850,00	254,64	254,64
Distribution C2 1012012			274,27	152,00	1 637 000,00	1 637 000,00	247,70	247,70
Distribution C3	285,014	314,912	29,90	150,00	148 350,00	138 450,00	21,23	22,75
Distribution C4	2060,457	2141,893	81,44	150,00	523 000,00	514 350,00	78,87	80,19
Distribution C4			0,00	150,00	-	-	-	-
Distribution C5 1012013			153,05	152,00	915 800,00	915 800,00	138,58	138,58
Distribution C6 1012006			195,40	152,00	1 158 200,00	1 158 200,00	175,25	175,25
Distribution C7 1012007			285,36	152,00	1 615 850,00	1 615 850,00	244,50	244,50
Distribution C8 1012003			171,68	152,00	1 099 200,00	1 099 200,00	166,33	166,33
Distribution C9	16964,96	17243,43	278,47	150,00	1 676 500,00	1 584 500,00	242,96	257,06
Distribution E1	1714,581	1797,121	82,54	150,00	517 550,00	509 200,00	78,08	79,36
Distribution E2 1012001			212,81	152,00	1 389 350,00	1 389 350,00	210,23	210,23
Distribution C10	368,64	368,64	0,00	136,00	-	-	-	-
Distribution C10			0,00	136,00	-	-	-	-
Distribution D1	389,75	401,113	11,36	150,00	65 400,00	54 300,00	8,33	10,03
Distribution D2	205,265	205,265	0,00	150,00	-	-	-	-
Compteur prépayé 1012002 (E3)			292,05	152,00	1 856 300,00	1 856 300,00	280,89	280,89
Compteur Prépayé 1012005(E4)			134,58	152,00	855 000,00	855 000,00	129,38	129,38
BETHESDA CENTR	1919,002	2162,006	243,00	87,00	923 400,00	-	-	244,12
Compteur prépayés 1012004(E5)			189,74	152,00	1 229 450,00	1 229 450,00	-	186,04
			0,00	150,00	-	-	-	-
			0,00	150,00	-	-	-	-
			0,00	150,00	-	-	-	-
			0,00	150,00	-	-	-	-
			0,00	150,00	-	-	-	-
			0,00	150,00	-	-	-	-
			0,00	150,00	-	-	-	-
			0,00	150,00	-	-	-	-
			0,00	150,00	-	-	-	-
			0,00	150,00	-	-	-	-
			0,00	150,00	-	-	-	-
			0,00	150,00	-	-	-	-
FS ONG CPT N°1			0,00	150,00	-	-	-	-
FS ONG CPT N°1	98108,94	99763,99	1655,05	87,00	6 004 000,00	-	-	1 587,26
FS ONG CPT N°2			0,00	150,00	-	-	-	-
FS ONGD CPT N°2	57860,15	59080,79	1220,64	87,00	4 351 000,00	-	-	1 150,26
deficite à récupérer			0,00	150,00	-	-	-	-
Distribution BT/MPESA			0,00	116,00	-	-	-	-
Distribution BT	12354,453	12609,237	254,78	150,00	1 585 000,00	1 545 000,00	236,90	243,03
Save The children			0,00	155,50	-	-	-	-
Total			7725,44		38 620 150,00	26 957 100,00	4 027,42	7255,78

Mai/2024								
3)	Début mois	Fin mois	Distribution (m ³)	Prix à la BF (CDF)	Recette à PERCEVOIR P	Recette Percues pour le m	Vol vendu au compt	Vol total vendu
Distribution A1 1012008	493,508	815,825	322,32	152,00	1 949 900,00	1 949 900,00	295,05	295,05
Distribution A2			0,00	150,00			-	-
Distribution A2	1068,517	1135,805	67,29	150,00	432 450,00	430 450,00	66,00	66,31
Distribution A3			0,00	150,00			-	-
Distribution A3	2826,199	3058,127	231,93	150,00	1 508 500,00	1 497 500,00	229,62	231,30
Distribution A4	4628,554	4696,439	67,89	150,00	439 400,00	430 400,00	65,99	67,37
Distribution A5	12088,411	12186,441	98,03	150,00	637 350,00	628 550,00	96,38	97,73
Distribution A6			0,00	150,00			-	-
Distribution A7	3987,273	4023,925	36,65	100,00	156 500,00	155 450,00	35,75	36,00
Distribution A8			0,00	150,00			-	-
Distribution A9			0,00	150,00			-	-
Distribution A10	847,597	969,485	121,89	150,00	789 450,00	773 400,00	118,59	121,05
Distribution B1			0,00	150,00			-	-
Distribution B1			0,00	150,00			-	-
Distribution B1 1012009	274,905	460,541	185,64	152,00	1 007 250,00	1 007 250,00	152,41	152,41
Distribution B2			0,00	150,00			-	-
Distribution B3	7126,012	7306,703	180,69	100,00	780 450,00	774 500,00	178,14	179,50
Distribution B4			0,00	100,00			-	-
Distribution B5	2261,072	2461,545	200,47	100,00	869 300,00	866 300,00	199,25	199,94
Distribution B6	992,436	1131,793	139,36	150,00	905 200,00	887 100,00	136,02	138,80
Distribution B6			0,00	150,00			-	-
Distribution B7	1573,933	1710,413	136,48	150,00	889 450,00	881 450,00	135,16	136,38
Distribution B8	2130,317	2182,401	52,08	150,00	335 200,00	332 450,00	50,98	51,40
Distribution B9	781,177	781,177	0,00	150,00			-	-
Distribution B10 1012014	410,76	623,831	213,07	152,00	1 225 500,00	1 225 500,00	185,44	185,44
Distribution B11 1012010	525,167	847,241	322,07	152,00	1 954 950,00	1 954 950,00	295,81	295,81
Distribution B11			0,00	150,00			-	-
Distribution B12			0,00	100,00			-	-
Distribution B12	319,726	362,308	42,58	100,00	182 750,00	172 450,00	39,66	42,03
Distribution B13	1546,193	1770,554	224,36	150,00	1 457 500,00	1 455 450,00	223,17	223,48
Distribution C1 1012011	898,389	1435,665	537,28	152,00	3 299 350,00	3 299 350,00	499,24	499,24
Distribution C2 1012012	821,275	1414,194	592,92	152,00	3 614 000,00	3 614 000,00	546,86	546,86
Distribution C3	396,908	479,8	82,89	150,00	530 750,00	527 450,00	80,88	81,38
Distribution C4	2290,059	2425,488	135,43	150,00	880 550,00	874 350,00	134,07	135,02
Distribution C4			0,00	150,00			-	-
Distribution C5 1012013	531,505	847,318	315,81	152,00	1 959 500,00	1 959 500,00	296,50	296,50
Distribution C6 1012006	767,468	1145,4	377,93	152,00	2 352 700,00	2 352 700,00	356,00	356,00
Distribution C7 1012007	1120,941	1567,771	446,83	152,00	2 720 600,00	2 720 600,00	411,67	411,67
Distribution C8 1012003	1087,441	1348,731	261,29	152,00	1 662 100,00	1 662 100,00	251,50	251,50
Distribution C9	17837,51	18463,87	626,36	150,00	4 078 750,00	4 038 700,00	619,27	625,41
Distribution E1	1984,359	2085,278	100,92	150,00	651 450,00	643 350,00	98,65	99,89
Distribution E2) 1012001	773,881	1151,563	377,68	152,00	2 411 450,00	2 411 450,00	364,89	364,89
Distribution C10	368,64	368,64	0,00	136,00			-	-
Distribution C10			0,00	136,00			-	-
Distribution D1	408,34	419,111	10,77	150,00	65 700,00	59 200,00	9,08	10,07
Distribution D2	205,265	205,263	0,00	150,00			-	-
Distribution E3 1012002	1070,148	1682,701	612,55	152,00	3 891 600,00	3 891 600,00	588,86	588,86
Distribution E4) 1012005	673,802	988,72	314,92	152,00	2 009 100,00	2 009 100,00	304,01	304,01
BETHESDA CENTR	2435,076	2831,471	396,40	84,00	1 388 550,00		-	380,20
BETHESDA CENTR			0,00	69,00			-	-
Distribution E5) 1012004	565,915	863,527	297,61	152,00	1 943 800,00	1 943 800,00	294,13	294,13
			0,00	150,00			-	-
			0,00	150,00			-	-
			0,00	150,00			-	-
			0,00	150,00			-	-
FS ONG CPT N°1			0,00	34,50			-	-
FS ONG CPT N°1	100996,16	102870,56	1874,40	84,00	6 828 250,00		-	1 869,64
FS ONG CPT N°2			0,00	84,00			-	-
FS ONG CPT N°2	60421,8	62306,57	1884,77	84,00	6 867 600,00		-	1 880,41
deficite à récupérer			0,00	150,00			-	-
Distribution BT/MPESA			0,00	116,00			-	-
Distribution BT	12990,648	13599,243	608,60	150,00	3 965 500,00	3 965 600,00	608,06	608,04
Save The children			0,00	155,50			-	-
Total			12498,15		66 642 400,00	51 395 900,00	7 967,07	12123,74

Juin/2024								
du (m3)	Début mois	Fin mois	Distribution (m³)	Prix à la BF (CDF)	Recette à PERCEVOIR	Recette Percues pour le m	Vol vendu au comp	Vol total ven
Distribution A1	815,825	996,231	180,41	152,00	1 057 750,00	1 057 750,00	160,05	160,05
Distribution A2			0,00	150,00	-	-	-	-
Distribution A2	1135,805	1218,572	82,77	150,00	450 450,00	409 500,00	62,79	69,07
Distribution A3			0,00	150,00	-	-	-	-
Distribution A3	3058,127	3274,162	216,04	150,00	1 284 500,00	1 241 500,00	190,36	196,96
Distribution A4	4696,439	4751,793	55,35	150,00	246 500,00	209 550,00	32,13	37,80
Distribution A5	12186,441	12270,76	84,32	150,00	416 500,00	385 650,00	59,13	63,86
Distribution A6			0,00	150,00	-	-	-	-
Distribution A7	4023,925	4224,04	200,12	100,00	800 450,00	765 000,00	175,95	184,10
Distribution A8			0,00	150,00	-	-	-	-
Distribution A9			0,00	150,00	-	-	-	-
Distribution A10	969,485	1069,442	99,96	150,00	523 700,00	468 000,00	71,76	80,30
Distribution B1			0,00	150,00	-	-	-	-
Distribution B1			0,00	150,00	-	-	-	-
Distribution B1	460,541	601,302	140,76	152,00	802 350,00	719 350,00	108,85	121,41
Distribution B2	200,535	239,661	39,13	150,00	187 650,00	136 500,00	20,93	28,77
Distribution B3	7306,703	7417,339	110,64	100,00	413 500,00	382 500,00	87,98	95,11
Distribution B4			0,00	100,00	-	-	-	-
Distribution B5	2461,545	2602,19	140,65	100,00	603 450,00	513 450,00	118,09	138,79
Distribution B6	1131,793	1242,911	111,12	150,00	675 400,00	559 000,00	85,71	103,56
Distribution B6			0,00	150,00	-	-	-	-
Distribution B7	1710,413	1823,485	113,07	150,00	625 450,00	559 000,00	85,71	95,90
Distribution B8	2182,401	2228,033	45,63	150,00	226 500,00	195 000,00	29,90	34,73
Distribution B9	781,177	781,177	0,00	150,00	-	-	-	-
Distribution B10	623,831	750,709	126,88	150,00	775 150,00	775 150,00	118,86	118,86
Distribution B11	847,241	1043,524	196,28	152,00	1 210 150,00	1 210 150,00	183,11	183,11
Distribution B11			0,00	150,00	-	-	-	-
Distribution B12			0,00	100,00	-	-	-	-
Distribution B12	362,308	362,308	0,00	100,00	-	-	-	-
Distribution B13	1770,554	1852,058	81,50	150,00	382 500,00	353 000,00	54,13	58,65
Distribution C1	1435,665	1737,53	301,87	152,00	1 819 700,00	1 819 700,00	275,35	275,35
Distribution C2	1414,194	1683,637	269,44	152,00	1 558 450,00	1 558 450,00	235,82	235,82
Distribution C3	479,8	479,8	0,00	150,00	-	-	-	-
Distribution C4	2425,488	2472,695	47,21	150,00	234 500,00	188 500,00	28,90	35,96
Distribution C4			0,00	150,00	-	-	-	-
Distribution C5 1012013	847,318	956,628	109,31	150,00	606 950,00	606 950,00	93,07	93,07
Distribution C6 1012006	1145,4	1332,6	187,20	152,00	1 219 550,00	1 219 550,00	184,54	184,54
Distribution C7 1012007	1567,771	1670,781	103,01	152,00	597 650,00	597 650,00	90,43	90,43
Distribution C8 1012003	1348,731	1374,101	25,37	150,00	160 550,00	160 550,00	24,62	24,62
Distribution C9	18463,87	18596,34	132,47	150,00	654 500,00	632 550,00	96,99	100,36
Distribution E1	2085,278	2090,36	5,08	150,00	28 450,00	26 500,00	4,06	4,36
Distribution E2 1012001	1151,563	1410,61	259,05	152,00	1 634 250,00	1 634 250,00	247,29	247,29
Distribution C10	368,64	368,64	0,00	136,00	-	-	-	-
Distribution C10			0,00	136,00	-	-	-	-
Distribution D1	419,111	420,895	1,78	150,00	-	-	-	-
Distribution D2	205,263	205,263	0,00	150,00	-	-	-	-
Distribution E3 1012002	1682,701	2099,037	416,34	152,00	2 740 000,00	2 740 000,00	414,61	414,61
Distribution E4 1012005	988,72	1210,143	221,42	150,00	1 334 250,00	1 334 250,00	204,59	204,59
BETHESDA CENTR	2831,471	3073,14	241,67	81,00	670 850,00	-	-	190,49
BETHESDA CENTR			0,00	87,00	-	-	-	-
Distribution E5 1012004	863,527	919,199	55,67	150,00	355 800,00	355 800,00	54,56	54,56
Distribution C8	1082,72	1132,564	49,84	152,00	219 150,00	219 150,00	33,16	33,16
Distribution E4	4002,182	4062,801	60,62	152,00	384 400,00	384 400,00	58,17	58,17
Distribution C1	8605,898	8696,247	90,35	152,00	538 450,00	538 450,00	81,48	81,48
Distribution C2	3039,66	3122,913	83,25	152,00	477 900,00	477 900,00	72,31	72,31
Distribution E4			0,00	150,00	-	-	-	-
Distribution E5			0,00	150,00	-	-	-	-
FS ONG CPT N°1			0,00	34,50	-	-	-	-
FS ONG CPT N°1	102870,56	103473,29	602,73	81,00	1 759 500,00	-	-	499,61
FS ONG CPT N°2			0,00	34,50	-	-	-	-
FS ONG CPT N°2	62306,57	63241,47	934,90	81,00	2 922 150,00	-	-	829,75
deficite à récupérer			0,00	150,00	-	-	-	-
Distribution BT/MPESA			0,00	116,00	-	-	-	-
Distribution BT	13599,243	13872,77	273,53	150,00	1 567 600,00	1 512 050,00	231,85	240,37
Save The children			0,00	155,50	-	-	-	-
TOTAL			6496,72		32 166 550,00	25 946 700,00	4 077,23	5741,90

Trimestre Q1	Nbre robinets total	Nbre robinets fonctionnels	Compteur fonctionnel	Hygiène	Présence de fuites	Etat structure BF	Drainage
A1	6	5	BON	BON	2	AB	PAS BON
A2	6	2	BON	BON	2	FISSURE	BON
A3	6	1	BON	BON	0	MOYEN	BON
A4	6	3	BON	BON	0	A B	AB
A5	6	3	BON	BON	0	AB	AB
A6	6	0	BON	AB		Fissuré	AB
A7	6	4	BON	BON	1	TB	B
A8	6	0	NON OPER	B	1	TB	B
A9	6	3	B	AB	0	TB	B
A10	6	3	B	AB	non opérationnel	TB	B
B1	6	3	B	AB	1	FISSURE	B
B2	6	2	B	TB	0	FISSURE	B
B3	6	1	B	AB	1	FISSURE	B
B4		non opérationnel	non opérationnel				non opérationnel
B5	6	2	B	B	0	FISSURE	B
B6	6	1	B	B	0	FISSURE	B
B7	6	3	B	AB	0	AB	AB
B8	6	3	B	AB	0	MOYEN	AB
B9	6	3	B	AB	0	B	B
B10	6	3	B	AB	1	MOYEN	B
B11	6	3	B	AB	0	B	AB
B12	4	4	B	AB	1	B	B
C1	6	5	B	B	1	AB	B
C2	6	4	B	AB	0	AB	B
C3	6	3	B	B	0	AB	AB
C4	6	4	B	AB	0	AB	AB
C5	6	3	B	AB	0	B	AB
C6	6	4	B	AB	1	MOYEN	AB
C7	6	5	B	AB	1	FISSURE	AB
C8	6	5	B	AB	1	FISSURE	AB
C9	6	4	B	B	1	FISSURE	AB
D1	4	2	B	AB	0	AB	AB
D2	4	3	B	AB	1	AB	B
D3	non opérationnel						non opérationnel
E1	3	3	B	B	1	B	AB
E2	3	3	B	AB	1	AB	AB
E3	2	2	B	B	0	B	B
E4	2	2	B	B	1	B	B

B = BON, AB= assez bon ,

Sur le refoulement pour ce premier trimestre il y a eu quatre grande fuites qui nous a causé d'énorme perte sur la production ; par manque des matériels sur le marché nous n'avons pas pu décanter la situation.

6.1. Entretien et maintenance

- la tuyauterie est à nus suite au ravinement
- élimination des fuites, causée par des inciviques
- le réseau nécessite un renouvellement.

6.2. Gestion des plaintes

- la population réclame la diminution du prix de l'eau.
- vole de tuyaux par des inciviques.
- tracasserie de miliaire qui veut la gratuité.
- par rapport à l'eau, la population apprécie la qualité

Rapport sincère, fait le 15/09/2024 à Mbujimayi, Commune de la Kanshi

Le Mainteneur : KALONJI MATUNGULU Alexis



Le Secrétaire Comptable : NGOYI DIBULA JEAN DE DIEU jeandedieungoyi06@gmail.com



Le Gestionnaire : MUTOMBO KAVUANDA Levi

