



ASSOCIATION DES USAGERS DU
RESEAU D'EAU POTABLE



Réseau N° 11 - ASUREP Butshimunyi

Commune de Kanshi, Ville de Mbuji Mayi, Province du Kasai
Oriental, RD Congo

RAPPORT TRIMESTRIEL D'ACTIVITES de l'ASUREP

Butshimunyi

Période : Janvier 2020 – Mars 2020



Adresse du Réseau : 41, Avenue NYANGUILA Quartier BIMPA Commune de Kanshi

Rédigé par : PIERRE CELESTIN MUKENDI MUTOMBO

1. Organigramme de l'ASUREP

1.1. Unité de Gestion

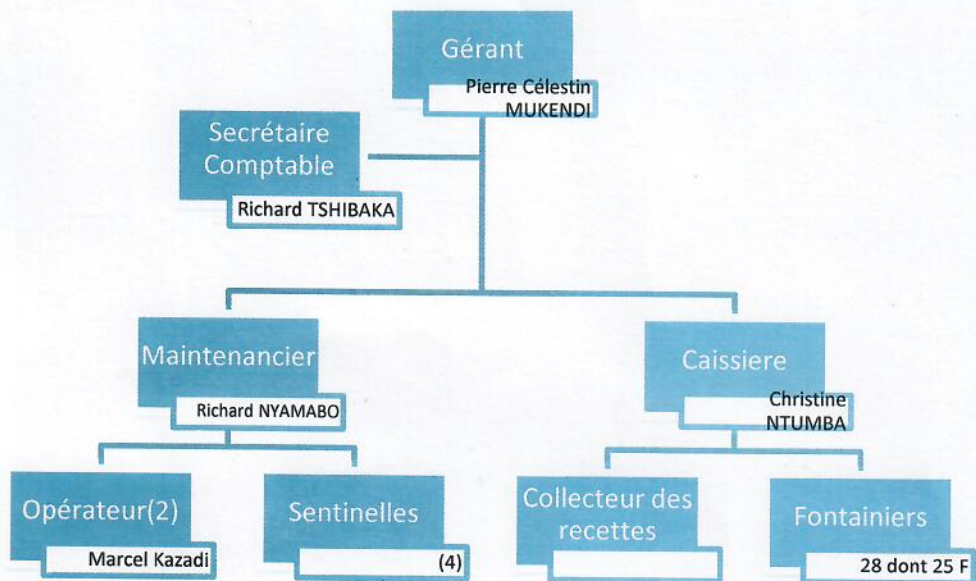

1.2. Conseil d'Administration (rapporte à l'Assemblée Générale)

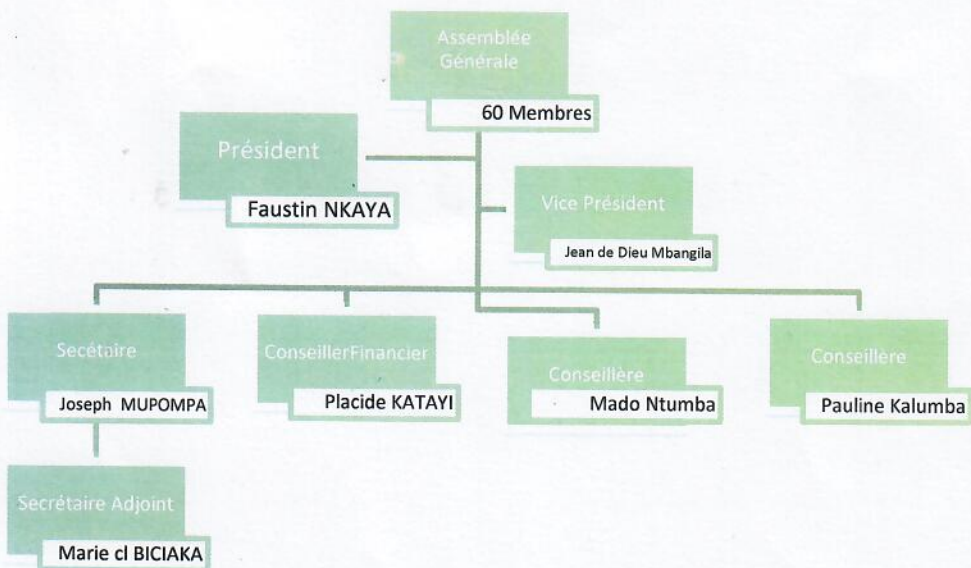

2. Compte Rendu Technique

2.1. Informations générales sur le réseau

Population estimée : 37995 personnes

Longueur de conduites cumulée estimée : 13402 m

2.2. Données et performance du réseau hydraulique

2.2.1. Production

Mois	Production (m ³ /mois)	Hr pompage (hr/mois)	Litres Gazole consommés	Jours production/mois	Fuites de production (m ³)	Durée pompage/ jour (hr)	Débit pompage moyen (m ³ /hr)
Janvier	6949,275	179,43	-	22	100	5,79	38,73
Février	7852,36	196,98	-	25	100	7,04	39,73
Mars	6205,879	157,4	-	25	100	5,08	39,42

2.2.2. Distribution

Mois	Distribution BF et abonnés (m ³ /mois)	Jours distribution/mois	Fuites distribution (m ³ /mois)
Janvier	4798,11	22	1373
Février	4809,07	25	1373
Mars	4735,59	25	1373

2.2.3. Bilan

Mois	Volume comptabilisé BF + Abonnés (m ³ /mois)	Rendement primaire réseau (%)	Volume non comptabilisé (m ³ /mois)	Volume utilisé total par jour (m ³ /jr)	Cons. Spécifique (L/hab/jr)	Indice Linéaire de Pertes (m ³ /jr/km)
Janvier	4481,73	64	316,4	155,7	4,1	0,06
Février	4651,66	59	157,4	1137,4	3,6	0,03
Mars	4086,28	66	649,3	134,5	3,5	0,13

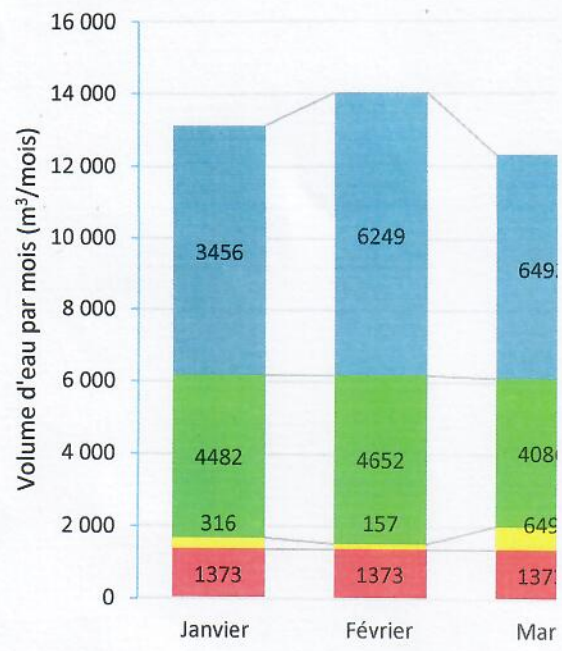

2.3. Etat des ouvrages hydrauliques

Sur un total de 30 points d'eau, on a constaté que pour ce premier trimestre 2020, 28 seulement étaient opérationnels.

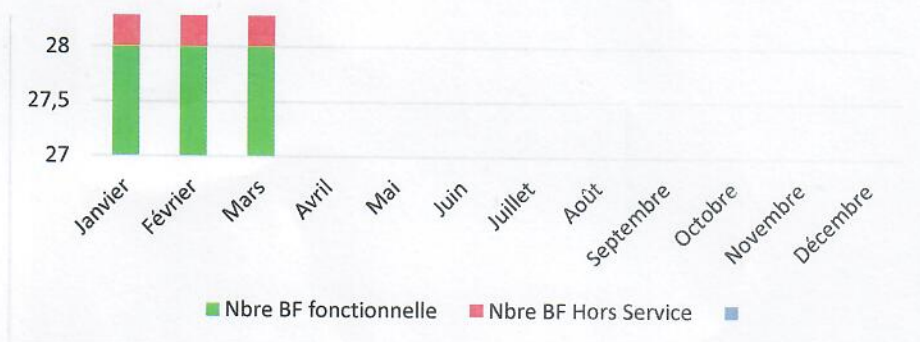

BF Hors Service

BF en bon état

2.4. Qualité de l'eau

Date	Mois	Ouvrage	Numéro Ouvrage	Concentration chlore	Compartment					Nbre total plus probable/100 ml
					1 10 mL	2 30 mL	3 56 mL	4 3 mL	5 1mL	
21/01	JANVIER	TENDER	BF/28						0	
18/02	FEVRIER	TENDER	BF/28						0	
20/03	MARS	TENDER	BF/28						0	

2.5. Gestion des plaintes

Les consommateurs se plaignent de manière récurrente de l'insuffisance de la quantité d'eau fournie par l'ASUREP qui dépend de la FOMI. La promesse d'obtention dans le temps futur du forage propre à l'ASUREP essaie d'apaiser leur tension.

2.6. Entretien et Maintenance

1) Elimination des fuites sur le circuit de distribution :

- sur axe BF10, PVC DN40 troué

- sur axe BF14, PVC DN40 troué et réduction 50/40 détaché.

2) Remplacement vannes $\frac{3}{4}$ à $\frac{1}{4}$ de tour : BF8-11-20, débouchage compteurs BF29-03-24.

3. Compte Rendu Financier

3.1. Bilan Financier

3.1.1. Dépenses

Mois	Charge de production (CDF)	
	Carburant Générateur	Autre charge de production/FOMI
Janvier		20800400
Février		22829900
Mars		19235250

Mois	Cout du personnel de Gestion (CDF)						
	Gérant	Comptable	Caissier	Plombier	Sentinelle	Fontainier	Autre charges
Janvier	355200	272000	217600	598650	322100	885600	
Février	364800	304000	243200	569400	332050	114250	
Mars	355200	272000	217600	598650	322100	563300	

Mois	Charge fixe d'amortissement (CDF)	Charge fixe d'entretien (CDF)	Charge de fonctionnement (CDF)			
			Jeton CA	Frais AG	Cotisation Interasurep	Autre Frais de Fonctionnement
Janvier		1690800	347000	216000	271550	3106800
Février		603700	502300	20000	456600	4235750
Mars	-	851900	406500	35000	218000	2506250

Total dépenses : 87721800CDF

3.1.2. Recettes

Recette de la Vente d'Eau (CDF)	Don ONG ou Gouvernement équivalent monétaire (CDF)	Remarque sur don
30023450		
32267250		
26200300	-	

Total Recettes : 88491000CDF

3.2. Bilan en trésorerie à l'échéance du trimestre

Montant dans la caisse	Montant en Banque	Montant en mouvement engagé (hors caisse, hors comptabilité)
233300		

3.3. Taux de recouvrement des factures des abonnés

3.4. Taux de recouvrement des factures des abonnés

N°	Nom et Prénom de l'abonné	Num contrat	Volume comptabilisé	Montant facturé	Facture payée à temps
01	ETIENNE TSHIBANDA				
02	MUTOMBO MUENGA				
03	MBIKAYI NESTOR				
04	KALALA MUTOMBO				
05	KAYEMBA CIKUYA				
06	HOTEL METROPOLE				
07	MOTEL CHICAGO				
08	ZOE KALALA				
09	JEAN CLAUDE MUSAAS				
10	KABAMBI WA BEYA				
11	BANZA THEO				
12	MUKADI NGANDU PIERROT				
13	BIBLIOTHEQUE VOIX DE DIEU				
14	THOMAS MUYA				
15	MATTHIEU DITU				
16	LAMBERT MBUYI				
17	PAULINE NSAMBA				
18	ROGER MILAMBO				
19	CLEMENT MUTOMBO				
20	MADO TSHINGUTA				
21	THARCISSE KALONJI				
22	KABEYA SHAMBUYI				
23	LIEVIN TSHIMANGA				
24	KAMBIDIBUA EMMANUEL				
25	SYLVAIN MUKENDI				
26	SYLVIE KANJINGA				
27	JOSEPH NKONGOLO				
28	ROGER KABAMBA				
29	ALEXIS TSHIDIBI				
30	PAPY KABONGO				
31	ANACLET EDIMEKOMBA				
32	LOUIS D'OR NTUMBA				
33	RAOUL BUSHIRI				
34	TCHIBANDA GOBIN				

4. SUIVI DE REUNIONS DE L'ASUREP

TYPE DE REUNION	DATE	QUORUM	Existence PV	Observation /commentaire
Conseil d'administration		7		
Assemblée Générale		67		
Commission de contrôle				
Commune/chefferie				
Autres				

5 .DIFFICULTÉS ET CONTRAINTES

Nous ne cessons de le dire, l'ASUREP BUTSHIMUNYI R11 est un cas particulier des ASUREP étant donné qu'elle ne possède pas son propre forage et s'est fait partenaire de la Fondation MIBA qui lui fournit de l'eau au moyen de la pompe appartenant à l'ASUREP. Dans ces conditions, son partenaire FOMI lui prive unilatéralement de l'eau, sans respect d'horaire, lui fait payer 60% de Gasoil même si ce dernier est accordé gratuitement par le Gouvernement Provincial. Le montant total versé à la FOMI représente plus de 62% des charges de l'ASUREP. En outre, l'ASUREP BUTSHIMUNYI R11 paie à la FOMI en dollars avec majoration du taux de dollar alors que l'ASUREP vend toujours en francs, ce qui pèse sur cette dernière. Le système des branchements privés constitue un casse-tête pour l'ASUREP qui est obligée de payer chaque jour à la FOMI le montant de ses factures journalières alors que les Abonnés payent à l'Asurep après un mois, une semaine, et cela avec beaucoup de difficultés. En date du 16/02/2020, le Gérant de l'ASUREP a surpris un **Abonné (Nestor MUTEBA Eglise RABBI UNIVERSELLE) qui a fait détacher le compteur de son branchement tout en remplissant sa citerne d'eau! Si ceci est commis par plusieurs Abonnés privés, imaginez la perte subie par l'ASUREP et cela a plongé le R11 dans les dettes énormes envers son partenaire FOMI** ; Le Conseil d'Administration a décidé de le fermer définitivement. **Bref, le manque de son propre forage constitue une difficulté majeure que rencontre notre ASUREP.**

6. RECOMMANDATIONS ET SUGGESTIONS

Nous sollicitons de la part des Autorités tant provinciales que nationales, des bailleurs de fonds un **forage propre à l'ASUREP BUTSHIMUNYI** qui est une deuxième ASUREP dans la Commune de KANSHI, afin de lui permettre d'approvisionner de manière régulière la population en EAU POTABLE.

Rapport sincère, fait le jour/mois/année à Commune

Rapport sincère, fait le jour/mois/année à Commune de Kanshi

Le gérant : Nom - prénom et signature

MUKENDI MUTOMBO Pierre Célestin

Le Secrétaire Comptable : Nom - prénom et signature

TSHIBAKA KANDA Richard

Le Responsable Technique : Nom - prénom et signature

NYAMABO KASENDA Richard



Annexe A.

Année 2020	2020 /Janvier					
	Début mois	Fin mois	Distribution (m ³)	Prix à la BF (CDF)	Recette (CDF)	Vol vendu (m3)
Distribution BF1			0	150		
Distribution BF2	5674,50	5701,295	26,797	150	132000	20
Distribution BF3	545,41	823,1077	277,6954	150	558200	84,57575758
Distribution BF4	235,50	360,6501	125,1464	150	293800	44,51515152
Distribution BF5	312,81	689,7921	376,9865	150	1194100	180,9242424
Distribution BF6	4045,51	4224,55	179,042	150	207850	31,49242424
Distribution BF7	5362,40	5530,098	167,703	150	403400	61,12121212
Distribution BF8	318,33	425,1443	106,8181	150	169350	25,65909091
Distribution BF9	211,00	219,1442	8,1442	150	114350	17,32575758
Distribution BF10	893,49	1323,07	429,5752	150	1426200	216,0909091
Distribution BF11	7529,52	7730,401	200,88	150	437100	66,22727273
Distribution BF12	0,00	3742,405	3742,405	150	826500	125,2272727
Distribution BF13	3452,94	3555,519	102,5776	150	222100	33,65151515
Distribution BF14	7086,03	7299,317	213,284	150	661700	100,2575758
Distribution BF15	7116,17	7330,65	214,482	150	477400	72,33333333
Distribution BF16	7494,87	7677,47	182,601	150	448300	67,92424242
Distribution BF17	9673,96	9920,459	246,498	150	638800	96,78787879
Distribution ABO			0	150	6881350	1042,628788
Distribution BF19	4191,54	4535,092	343,549	150	353600	53,57575758
Distribution BF20	0,00	52,8542	52,8542	150	527850	79,97727273
Distribution BF21	74,98	153,0767	78,0985	150	82000	12,42424242
Distribution BF22	881,12	1162,8636	281,7403	150	964050	146,0681818
Distribution BF23	601,00	669,493	68,493	150	654200	99,12121212
Distribution BF24	9350,35	9629,256	278,908	150	877750	132,9924242
Distribution BF25	5707,12	5910,714	203,597	150	747100	113,1969697
Distribution BF26	9157,27	9409,999	252,726	150	664700	100,7121212
Distribution BF27	964,43	1154,5479	190,1186	150	537550	81,4469697
Distribution BF28	3868,24	6349,256	2481,016	150	7143250	1082,310606
Distribution BF29	5664,20	5967,918	303,714	150	954450	144,6136364
Distribution BF30	1418,53	1688,1709	269,6391	150	980450	148,5530303
Total			11405,0891		29579450	4481,734848

Année 2020	2020/ Février					
	Début mois	Fin mois	Distribution (m ³)	Prix à la BF (CDF)	Recette (CDF)	Vol vendu (m3)
BF1						
BF2	5701,295	5781,357	80,062	150	254950	38,62878788
BF3	97,115	117,7268	20,6118	150	756050	114,5530303
BF4	360,6501	429,4087	68,7586	150	279950	42,41666667
BF5	689,7921	944,0232	254,2311	150	1473500	223,2575758
BF6	4224,55	4286,123	61,573	150	252850	38,31060606
BF7	5530,098	5629,881	99,783	150	418400	63,39393939
BF8	425,1443	501,7792	76,6349	150	212400	32,18181818
BF9	219,1442	245,56	26,4158	150	178250	27,00757576
BF10	1323,07	1542,3922	219,3222	150	1207850	183,0075758
BF11	7730,401	7843,511	113,11	150	574300	87,01515152
BF12	3742,405	3951,914	209,509	150	1282100	194,2575758
BF13	3555,519	3634,4907	78,9717	150	302400	45,81818182
BF14	7299,317	7428,462	129,145	150	678950	102,8712121
BF15	7330,65	7435,795	105,145	150	603000	91,36363636
BF16	7677,47	7740,43	62,96	150	303850	46,03787879
BF17	0	36,671	36,671	150	692600	104,9393939
ABON			0	150	5778450	875,5227273
BF19	4535,092	4619,394	84,302	150	473350	71,71969697
BF20	52,8542	143,5026	90,6484	150	533000	80,75757576
BF21	153,0767	207,9263	54,8496	150	169550	25,68939394
BF22	1162,8636	1172,856	9,9924	150	1004450	152,1893939
BF23	212,256	223,2461	10,9901	150	995200	150,7878788
BF24	9629,256	9825,447	196,191	150	1012300	153,3787879
BF25	5910,714	6054,66	143,946	150	548850	83,15909091
BF26	9409,999	9494,106		150	470750	71,32575758
BF27	1154,5479	1264,122	109,5741	150	714050	108,1893939
BF28	6349,256	7735,075	1385,819	150	7295600	1105,393939
BF29	5967,918	6165,209		150	1028250	155,7954545
BF30	1688,1709	1892,5094	204,3385	150	1205750	182,6893939
Total			3933,5552		30700950	4651,659091

2020 / Mars						
	Début mois	Fin mois	Distribution (m ³)	Prix à la BF (CDF)	Recette (CDF)	Vol vendu (m3)
BF1			0	150		0
BF2	5781,357	5839,352	57,995	150	261350	39,59848485
BF3	117,3566	210,5834	93,2268	150	388850	58,91666667
BF4	429,4087	491,7022	62,2935	150	201350	30,50757576
BF5	944,0232	1139,44	195,4168	150	1138150	172,4469697
BF6	4286,126	4352,319	66,193	150	190100	28,8030303
BF7	5629,881	5702,306	72,425	150	215450	32,64393939
BF8	501,7792	552,3111	50,5319	150	219450	33,25
BF9	53,6916	90,8932	37,2016	150	98250	14,88636364
BF10	1542,3922	1696,0333	153,6411	150	928950	140,75
BF11	7843,511	7926,602	83,091	150	302050	45,76515152
BF12	3951,914	4114,756	162,842	150	987450	149,6136364
BF13	3634,4907	3697,0246	62,5339	150	126500	19,16666667
BF14	7428,462	7534,498	106,036	150	465200	70,48484848
BF15	7435,795	7521,032	85,237	150	428250	64,88636364
BF16	7740,43	7801,906	61,476	150	299300	45,34848485
BF17	36,671	125,042	88,371	150	511800	77,54545455
ABON			0	150	6635900	1005,439394
BF19	4419,394	4475,1905	55,7965	150	322150	48,81060606
BF20	143,5026	211,0735	67,5709	150	370300	56,10606061
BF21	207,9263	241,0168	33,0905	150	119700	18,13636364
BF22	17,0538	133,7023	116,6485	150	613150	92,90151515
BF23	223,2461	311,2104	87,9643	150	553400	83,84848485
BF24	9825,447	9934,749	109,302	150	643800	97,54545455
BF25	6054,66	6148,446	93,786	150	528800	80,12121212
BF26	9494,106	9567,022	72,916		405550	61,4469697
BF27	1264,5122	1349,1506	84,6384	150	487600	73,87878788
BF28	7735,075	9046,954	1311,879	150	7233850	1096,037879
BF29	6165,209	6258,233	93,024	150	489200	74,12121212
BF30	1892,5094	2057,5299	165,0205	150	1093100	273,275
			3730,1482		26258950	4086,282576

Annexe B : Etat des infrastructures

Trimestre Q2	Nbre robinets total	Nbre robinets fonctionnels	Compteur fonctionnel	Hygiène	Présence de fuites	Etat structure BF	Drainage
BF1					-	érodée	
BF2	4	4	1	Propre	-	Assez bon	bon
BF3	4	4	1	Propre	-	Assez bon	bon
BF4	4	4	1	Propre	-	Assez bon	bon
BF5	4	4	1	Propre	-	Assez bon	bon
BF6	4	4	1	Propre	-	Assez bon	bon
BF7	4	4	1	Propre	-	Assez bon	bon
BF8	4	4	1	Propre	-	Assez bon	bon
BF9	4	4	1	Propre	-	Assez bon	bon
BF10	4	4	1	Propre	-	Assez bon	bon
BF11	4	4	1	Propre	-	Assez bon	bon
BF12	4	4	1	Propre	-	Assez bon	bon
BF13	4	4	1	Propre	-	Assez bon	bon
BF14	4	4	1	Propre	-	Assez bon	bon
BF15	4	4	1	Propre	-	Assez bon	bon
BF16	4	4	1	Propre	-	Assez bon	bon
BF17	4	4	1	Propre	-	Assez bon	bon
BF18					-	Détruite	
BF19	4	4	1	Propre	-	Assez bon	bon
BF20	4	4	1	Propre	-	Assez bon	bon
BF21	4	4	1	Propre	-	Assez bon	bon
BF22	4	4	1	Propre	-	Assez bon	bon
BF23	4	4	1	Propre	-	Assez bon	bon
BF24	4	4	1	Propre	-	Assez bon	bon
BF25	4	4	1	Propre	-	Assez bon	bon
BF26	4	4	1	Propre	-	Assez bon	bon
BF27	4	4	1	Propre	-	Assez bon	bon
BF28	4	4	1	Propre	-	Assez bon	bon
BF29	4	4	1	Propre	-	Assez bon	bon
BF30	3	3	1	Propre	-	Assez bon	bon