



ASSOCIATION DES USAGERS DU RESEAU D'EAU POTABLE



Réseau N°1 - ASUREP LUBILANJI

Commune de kanshi, Ville de MbujiMayi, Province du Kasai
Oriental, RD Congo

RAPPORT TRIMESTRIEL D'ACTIVITES de l'ASUREP

LUBILANJI

Période : Janvier 2020 –Mars 2020

Adresse du Réseau : LUHENG A N°17

Rédigé par : MUTOMBO KAVUANDA LEVI



Réseau 1 ASUREP LUBILANJJI

Date : 17 Aout 2019

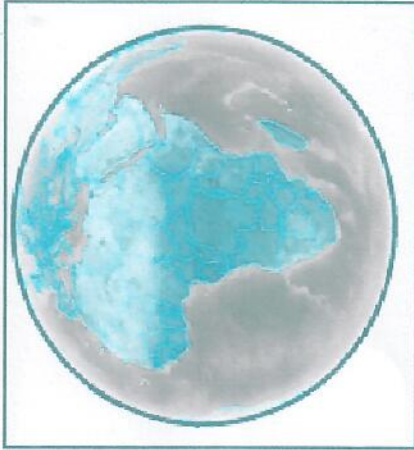

draulique

- Forage R1
- Reservoir R1
- Borne Fontaine R1
- BF Non Operationnelle R1
- Branchement Particulier R1
- iduite de Distribution R1
- DE160
- DE110
- DE90
- DE75
- DE63
- DE50
- DE40
- DE32
- Conduite de Refoulement R1
- Chambre de Vanne R1

0 250 500 m

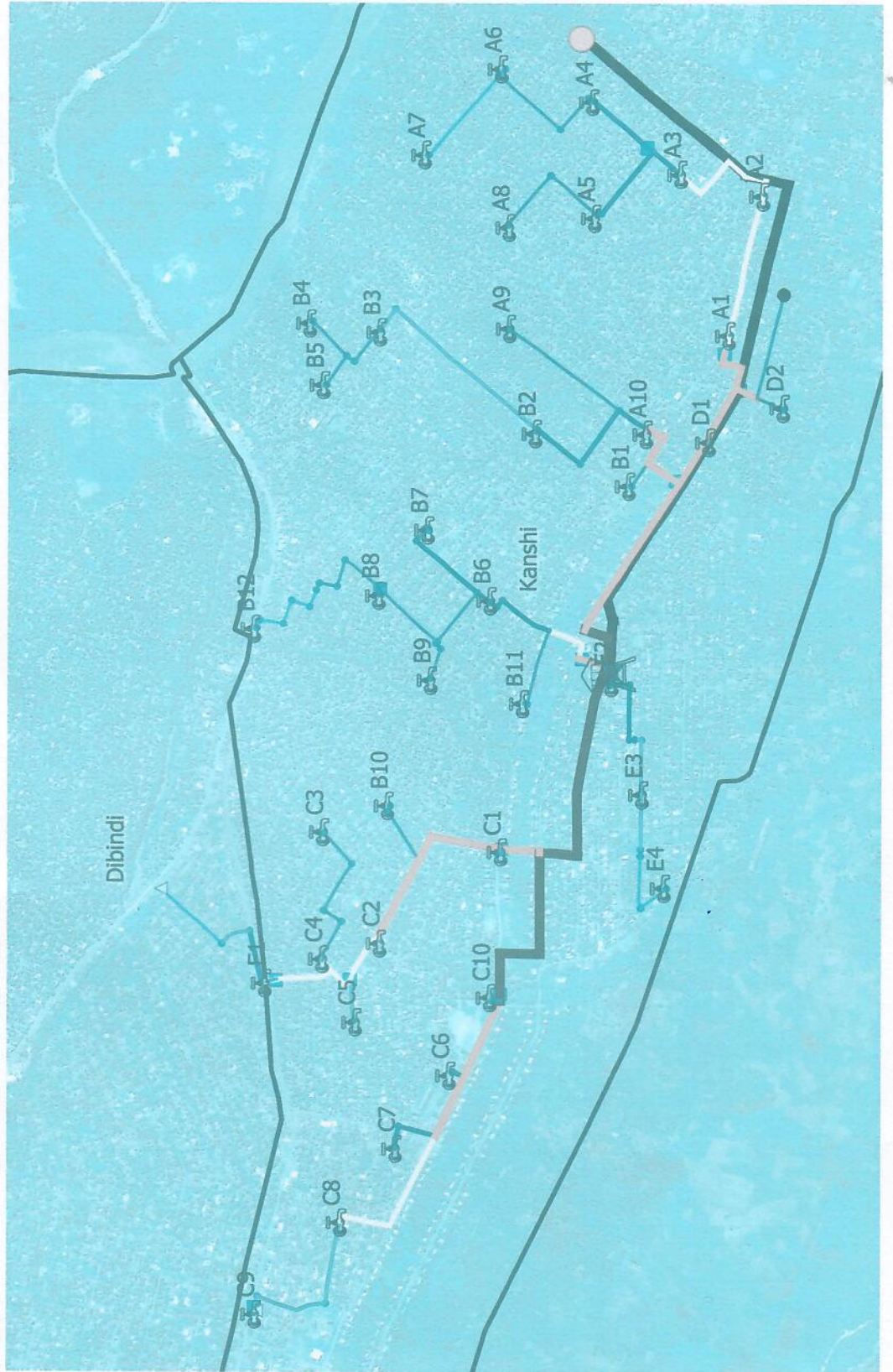

1. Organigramme de l'ASUREP

1.1. Conseil d'Administration (rapporte à l'Assemblée Générale)

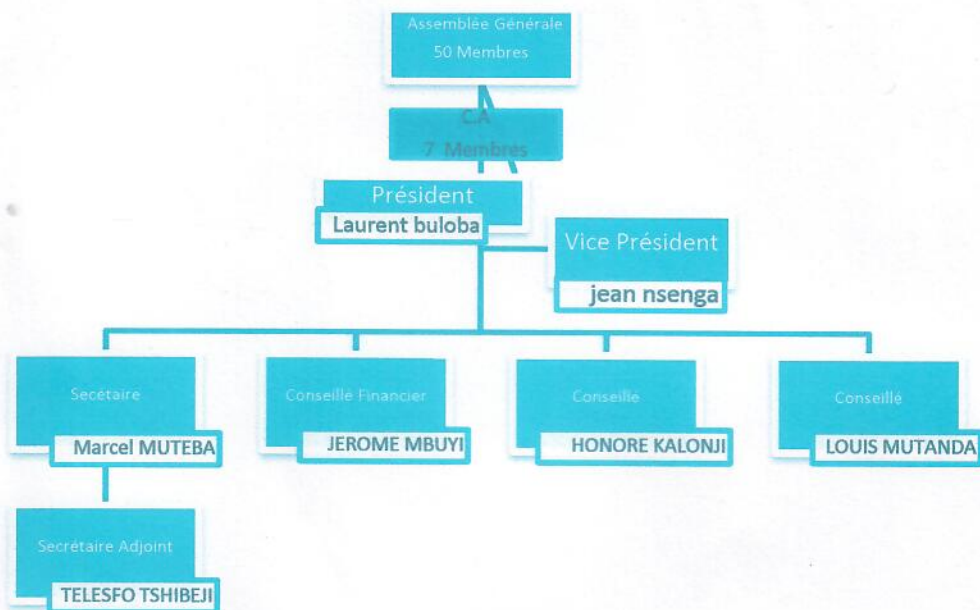

1.2. Unité de Gestion

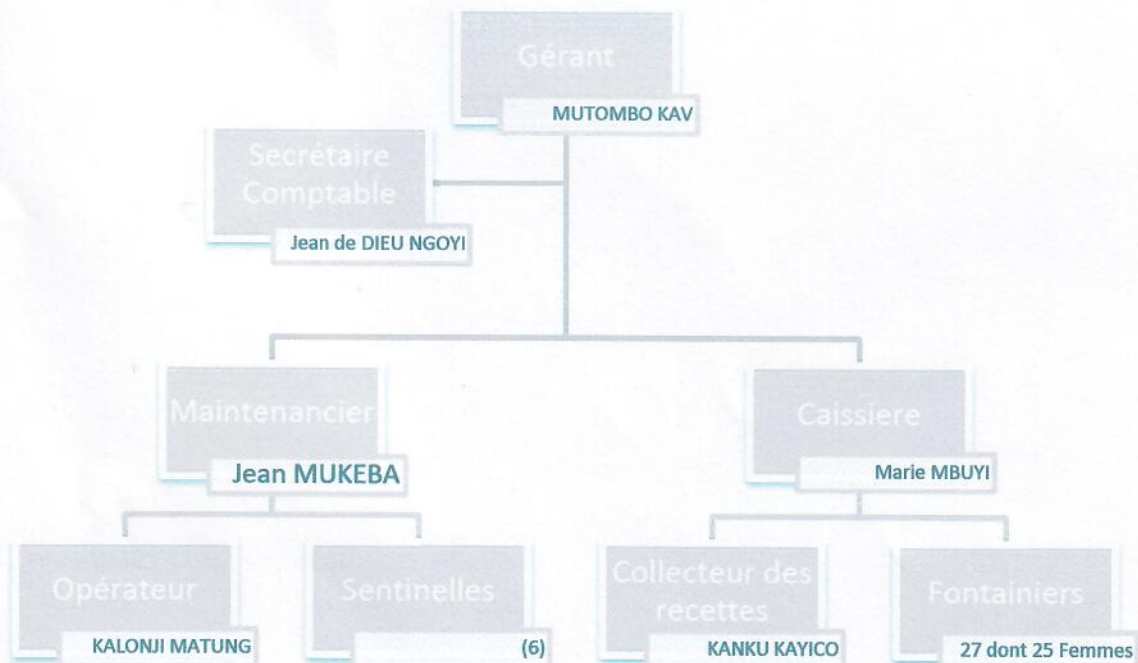

2. Compte Rendu Technique

2.1. Informations générales sur le réseau

Population estimée : 45195 personnes

Longueur de conduites cumulée estimée : 13401 m

2.2. Données et performance du réseau hydraulique

2.2.1. Production

Mois	Production (m ³ /mois)	Hr pompage (hr/mois)	Litres Gazole consommés	Jours production/mois	Fuites de production (m ³)	Durée pompage/jour (hr)	Débit pompage moyen (m ³ /hr)
Janvier	7421	152.02	1844	30	92	5.06	48.8
Février	9117	189	2282	28	128,65	6,75	48,23
Mars	7567	160.5	1908	24	105	6,68	47,1

2.2.2. Distribution

Mois	Distribution BF et abonnés (m ³ /mois)	Jours distribution/mois	Fuites distribution (m ³ /mois)
Janvier	6469,66	31	590
Février	8264,40	29	594,62
Mars	6089,90	31	590

2.2.3. Bilan

Mois	Volume comptabilisé BF + Abonnés (m ³ /mois)	Rendement primaire réseau (%)	Volume non comptabilisé (m ³ /mois)	Volume utilisé total par jour (m ³ /jr)	Cons. Spécifique (L/hab/jr)	Indice Linéaire de Pertes (m ³ /jr/km)
Janvier	5530,04	74	939,62	208,7	4,6	0,19
Février	7205,780	79	1058,60	264,7	5,9	0,21
Mars	5537,06	73	851,1	206,1	5,6	0,11

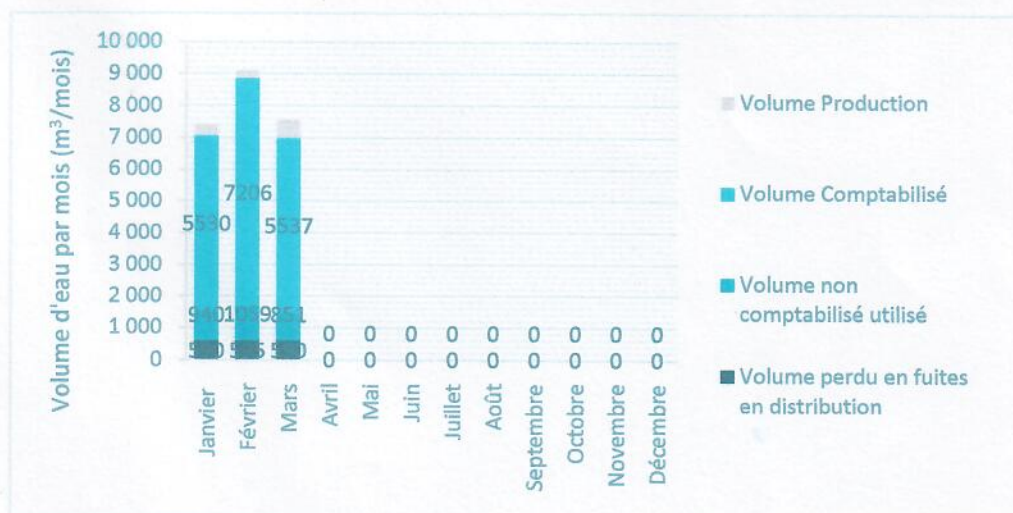

2.4. Gestion des plaintes

- Tracasserie aux bornes fontaines par les agents de l'ordre (Police, FARDC) exigeant de prendre l'eau gratuitement.
- Après l'enquête de nos agents, la population s'inquiète du prix de l'eau et demande la baisse.
- Nos agents s'inquiètent de la qualité des compteurs et robinets qui ne sont pas dimensionnés pour ces types des bornes, Ceci est à la base de beaucoup des déficits
- Le réservoir du R1 n'est pas en bon état et même la tuyauterie, la route qui conduit au château et En mauvais état et cause du tort à nos abonnés à se ravitailler en eau.
- Au cours du premier trimestre/2020 l'ASUREP/LUBILANJI a eu l'appréciation de ses services par les usagers de l'eau, suite à la qualité de service rendu et une eau potable justifiée par l'OCC.

3. Compte Rendu Financier

3.1. Bilan Financier

3.1.1. Dépenses

Mois	Charge de production (CDF)	
	Carburant Générateur	Autre charge de production
Janvier	7.240.000	1.686.250
Février	5.307.000	281.250
Mars	6.641.000	207.400

Mois	Cout du personnel de Gestion (CDF)						
	Gérant	Compt/Coll	Caissier	MaintPlombie	Sentinelle	Fontainier	Autre charges
Janvier	775.450	838.900	453.900	877.250	1.122.300	3.842.950	170.550
Février	412.050	452.850	478.200	697.250	921.000	1.569.450	171.000
Mars	917.850	1.241.700	611.000	1.411.400	1.481.350	2.311.150	170.550

le cout du personnel de gestion pour le mois Janvier et Mars englobe 2 mois.

Mois	Charge fixe d'amortissement approv banque/MPESA (CDF)	Charge fixe d'entretien (CDF)	Charge de fonctionnement (CDF)			
			Jeton CA	Frais AG	Cotisation Interasurep	Autre Frais de Fonctionnement
Janvier	-	934.300	87.500	25.000	525.000	3.289.150
Février	2.052.500	791.600	1.662.500	-	525.000	4.635.950
Mars	1.000.000	1.598.000	80.000	550.000	540.000	4.024.350

Total dépenses :64.612.250Fc

3.1.2. Recettes

Recette de la Vente d'Eau (CDF)		Don ONG ou Gouvernement équivalent monétaire (CDF)	Autres Recettes Recouvrement abonnés	Remarque sur don
REPORT	2.971.300			
Janvier	13.723.150	5.600.000	470.700	1600L Reçu du gouverno
Février	16.500.300	-	3.710.050	Pas de don
Mars	15.936.100	-	6.068.700	Pas de don

Total Recettes :64.980.300Fc

3.2. Bilan en trésorerie à l'échéance du trimestre

Montant dans la caisse		Montant en Banque		Montant en mouvement engagé (hors caisse, hors comptabilité)
CDF	USD	CDF	USD	
368.050	65	45.000	30	0
				0

3.3. Taux de recouvrement des factures des abonnés

Nom et Prénom de l'abonnée	Num contrat	Volume comptabilisé	Montant facturé	Facture payée à temps
FS ONG	--	7.114	10.671.000	7.650.000
SAVE TCHILD	--	-	-	-
BETHESDA C	-----	100	150.000	72.000
TOTAL		7.214	10.821.000	7.722.000

4. SUIVI DE REUNIONS DE L'ASUREP

TYPE DE REUNION	DATE	QUORUM	Existence PV	Observation /commentaire
Conseil d'administration				
Assemblée Générale	11/2019, 30/12, 2019, 07/03/20		OUI	Validation réunion, mandat, ordinaire Réunion
Commission de contrôle				
Commune/chefferie				
Autres				

5. DIFFICULTÉS ET CONTRAINTES

- Pièces de plomberie de bonne qualité sont introuvables sur le marché.
- Vole de tuyaux et robinets, cassure des compteurs par des inciviques

6. RECOMMANDATIONS ET SUGGESTIONS

- Replantation des tuyaux sur une grande partie du réseau.
- Commande des pièces de plomberie de bonne qualité.
- Changement de mentalité de la population, qui nécessite la sensibilisation par l'autorité.

Annexe A.

Année 2020	JANVIER/2020					
	Début mois	Fin mois	Distribution (m ³)	Prix à la BF (CDF)	Recette (CDF)	Vol vendu (m3)
Distribution A1	2182,626	2336,08	153,45	4 000,00	494 200,00	123,55
Distribution A2	1193,458	1319,674	125,65	4 000,00	474 800,00	118,70
Distribution A3	255,787	425,835	170,05	4 000,00	521 400,00	130,35
Distribution A4	1231,138	1303,351	72,21	4 000,00	232 000,00	58,00
Distribution A5	9023,1629	9074,621	51,46	4 000,00	171 500,00	42,88
Distribution A6			0,00	-	-	0,00
Distribution A7	2196,623	2221,371	24,75	4 000,00	109 150,00	27,29
Distribution A8			0,00	-	-	0,00
Distribution A9	6851,551	6852,16	0,61	4 000,00	2 100,00	0,53
Distribution A10	17009,523	17150,49	140,97	4 000,00	494 050,00	123,51
Distribution B1	4402,233	4486,789	84,56	4 000,00	294 400,00	73,60
Distribution B2	401,655	432,65	31,00	4 000,00	83 650,00	20,91
Distribution B6	296,963	317,176	20,21	4 000,00	117 150,00	29,29
Distribution B7	2050,312	3149,83	1099,52	4 000,00	342 850,00	85,71
Distribution B8	288,152	321,553	33,40	4 000,00	118 500,00	29,63
Distribution B9	3646,582	3711,07	64,49	4 000,00	222 500,00	55,63
Distribution B10	8062,691	8137,757	75,07	4 000,00	270 800,00	67,70
Distribution B11	1601,03	1709,722	108,69	4 000,00	411 350,00	102,84
Distribution B12	0	0	0,00	-	-	0,00
Distribution C1	1164,095	1537,948	373,85	4 000,00	1 369 300,00	342,33
Distribution C2	1597,032	1858,093	261,06	4 000,00	796 350,00	199,09
Distribution C3	0	0	0,00	-	-	0,00
Distribution C4	0	0	0,00	-	-	0,00
Distribution C5	1017,635	1134,281	116,65	4 000,00	377 400,00	94,35
Distribution C6	2764,111	3071,957	307,85	4 000,00	925 350,00	231,34
Distribution C7	4304,192	4575,787	271,60	4 000,00	928 550,00	232,14
Distribution C8	29977,346	30197,169	219,82	4 000,00	802 800,00	200,70
Distribution C9	12812,73	13079,569	266,84	4 000,00	792 250,00	198,06
Distribution D1	1611,173	1699,806	88,63	4 000,00	309 800,00	77,45
Distribution D2	1504,453	1545,906	41,45	4 000,00	132 100,00	33,03
Distribution D3	0	0	0,00	-	-	0,00
BETHESDA CENTR	0	0	0,00	4 000,00	-	0,00
Distribution E2	3974,346	4254,829	280,48	4 000,00	920 550,00	230,14
Distribution E3	1949,897	2188,432	238,54	4 000,00	847 150,00	211,79
Distribution E3	0	0	0,00	-	-	0,00
Distribution E4	4553,224	4780,074	226,85	4 000,00	740 100,00	185,03
FS ONG			2354,00	1500/M ³	3 093 000,00	2062,00
Save The children	0	0	0,00	-	-	0,00
Distribution BT	72986,506	73152,469	165,96		570 050,00	142,51
Total			7469,66		16 965 150,00	5530,04

ANNEE	FEVRIER/2020					
2020	Début mois	Fin mois	Distribution (m ³)	Prix à la BF (CDF)	Recette (CDF)	Vol vendu (m3)
A1	2336,08	2499,553	163,473	4000	525400	131,35
A2	1319,674	1455,696	136,022	4000	500200	125,05
A3	430,021	600,653	170,632	4000	511750	127,938
A4	1308,064	1378,962	70,898	4000	224150	56,038
A5	9083,518	9120,927	37,409	4000	111600	27,9
A7	2225,058	2253,367	28,309	4000	90350	22,588
A10	17150,49	17284,974	134,484	4000	494500	123,625
B1	4486,729	4575,284	88,555	4000	278950	69,738
B2	432,65	474,336	41,686	4000	133950	33,488
B6	317,176	339,117	21,941	4000	72650	18,163
B7	3149,83	3252,757	102,927	4000	352450	88,123
B8	326,65	368,089	41,439	4000	111000	27,75
B9	3712,972	3785,827	72,855	4000	298250	74,563
B10	8137,757	8241,252	103,495	4000	351550	87,888
B11	1709,722	1839,174	129,452	4000	479700	119,925
C1	1540,948	1961,925	420,977	4000	1528900	382,225
C2	1860,093	2161,003	300,91	4000	1021200	255,3
C5	1137,281	1321,635	184,354	4000	674150	168,538
C6	3071,957	3425,417	353,46	4000	1027650	256,913
C7	4578,787	4915,2457	336,458	4000	1262800	315,7
C8	30243,599	30617,369	373,77	4000	1262000	315,5
C9	13105,609	13476,452	370,843	4000	1005600	251,4
D1	1699,806	1797,698	97,892	4000	336900	84,225
D2	1551,566	1588,589	37,023	4000	131500	32,875
BETHESDA			53	1500	79500	53
E2	4255,829	4579,724	323,895	4000	1074950	268,738
E3	2189,432	2492,568	303,136	4000	1082950	270,738
E4	4780,074	5029,758	249,684	4000	836050	209,013
FS/ONG			3270	1500	4557000	3038
			0	0	0	0
			0	0	0	0
			0	0	0	0
BT	73152,469	73397,895	245,426	4000	677950	169,488
TOTAL			8264,405		21095550	7205,78

MARS/2020

Début mois		Fin mois	Productio n (m³)	Prix à la BF (CDF)	Recette (CDF)	Vol vendu (m3)
A1	2505,321	2539,521	34,2	4000	119550	29,888
A1	4977,917	4988,295	10,378	6000	41700	6,95
A1	3476,986	3506,981	29,995	6000	103150	17,191
A1	2009,686	2014,796	5,11	6000	16500	2,75
A2	1455,690	1510,047	54,357	4000	204350	51,088
A2	1510,047	1566,413	56,366	6000	308300	51,383
A3	600,653	659,43	58,777	4000	209800	52,45
A3	659,430	726,255	66,825	6000	249650	41,608
A4	1388,124	1411,002	22,878	4000	80150	20,037
A4	1411,002	1441,676	30,674	6000	115750	19,291
A5	9120,927	9139,808	18,881	4000	58600	14,65
A5	9139,808	9152,3595	12,551	6000	39600	6,6
A7	2253,367	2276,383	23,016	4000	53650	13,413
A10	17284,974	17331,116	46,142	4000	169000	42,25
A10	17332,018	17380,613	48,595	6000	226400	37,733
B1	4575,285	4604,154	28,869	4000	108300	27,075
B1	4604,625	4632,217	27,592	6000	132950	22,158
B2	474,336	488,9	14,564	4000	54500	13,625
B2	495,456	507,409	11,953	6000	57850	9,641
B6	340,110	346,026	5,916	4000	17700	4,425
B6	348,460	358,238	9,778	6000	44850	7,475
B7	3252,757	3289,768	37,012	4000	110850	27,713
B7	3289,768	3313,946	24,178	6000	112550	18,758
B9	3796,253	3825,544	29,291	4000	115000	28,75
B9	3825,544	3860,23	34,686	6000	125050	20,841
B10	8243,252	8320,255	77,003	4000	322800	80,7
B10	8320,255	8344,999	24,744	6000	63750	10,625
B11/	1839,274	1891,407	52,133	4000	193950	48,488
B11/	1891,407	1922,281	30,874	6000	167000	27,833
B11/	3507,586	3514,508	6,922	6000	19200	3,2
C1/	1961,925	2006,895	44,97	4000	169400	42,35
C1/	5,880	127,22	121,34	4000	464900	116,225
C1/	127,220	273,06	145,84	6000	668900	111,483
C2/	2161,003	2338,421	177,418	4000	661200	165,3
C2/	2338,421	2439,479	101,058	6000	436050	72,675
C5/	1323,635	1533,893	210,258	4000	810800	202,7
C5/	1533,893	1560,338	26,445	6000	102700	17,117
C6/	3425,417	3473,403	47,986	4000	182850	45,713
C6/	0,309	141,234	140,925	6000	545600	136,4
C6/	141,234	212,02	70,786	6000	321400	53,566
C7/	4915,245	4977,904	62,659	4000	240700	60,175
C7/	1,335	142,822	141,487	4000	551200	137,8

C7 /	143,831	234,112	90,281	6000	465500	77,583
C8/	30621,369	31042,757	421,388	4000	1626000	406,5
C8/	31042,844	31077,714	34,87	6000	119700	19,95
C9/	13479,452	13564,753	85,301	4000	293850	73,463
C9/	0,350	215,01	214,66	4000	793000	198,25
C9/	232,460	261,35	28,89	6000	61350	10,225
D1/	1797,698	1830,487	32,789	4000	128050	32,012
D1/	1830,487	1858,775	28,288	6000	142600	23,766
	0	0	0	0	0	0
D2/	1596,699	1615,784	19,085	4000	67700	16,925
D2/	1615,784	1636,17	20,386	6000	83450	13,908
E2/	4579,724	4626,374	46,65	4000	164400	41,1
E2/	0,344	79,377	78,689	4000	274150	68,537
E2/	79,377	188,006	108,629	6000	433300	72,216
E3/	2492,568	2660,489	167,921	4000	637000	159,25
E3/	2660,489	2742,232	81,743	6000	402050	67,008
E4/	5029,758	5106,645	76,887	4000	274050	68,513
E4/	5106,645	5181,883	75,238	6000	370400	61,733
BT/	73418,733	73540,531	121,798	4000	453700	113,425
BT/	73540,531	73610,515	69,984	6000	189650	31,608
FS ONGD			2014	1500/M³	3021000	2014
BETHESDA C			47	1500/M³	70500	47
TOTAL			6.089,909		18.869.550	5.537,065

Trimestre Q1	Nbre robinets total	Nbre robinets fonctionnels	Compteur fonctionnel	Hygiène	Présence de fuites	Etat structure BF	Drainage
A1	6	5	BON	BON	2	AB	PAS BON
A2	6	2	BON	BON	2	FISSURE	BON
A3	6	1	BON	BON	0	MOYEN	BON
A4	6	3	BON	BON	0	A B	AB
A5	6	3	BON	BON	0	AB	AB
A6	6	0	BON	FERMEE			
A7	6	4	FERMEE	BON	1	TB	B
A8	6	0	NON OPER	B	1	TB	B
A9	6	3	B	AB	0	TB	B
A10	6	3	B	AB	0	TB	B
B1	6	3	B	AB	1	FISSURE	B
B2	6	2	B	TB	0	FISSURE	B
B3	6	1	B	AB	1	FISSURE	B
B4		FERMER	FERMER				FERMER
B5	6	2	B	B	0	FISSURE	B
B6	6	1	B	B	0	FISSURE	B
B7	6	3	B	AB	0	AB	AB
B8	6	3	B	AB	0	MOYEN	AB
B9	6	3	B	AB	0	B	B
B10	6	3	B	AB	1	MOYEN	B
B11	6	3	B	AB	0	B	AB
B12	4	4	B	AB	1	B	B
C1	6	5	B	B	1	AB	B
C2	6	4	B	AB	0	AB	B
C3	6	3	B	B	0	AB	AB
C4	6	4	B	AB	0	AB	AB
C5	6	3	B	AB	0	B	AB
C6	6	4	B	AB	1	MOYEN	AB
C7	6	5	B	AB	1	FISSURE	AB
C8	6	5	B	AB	1	FISSURE	AB
C9	6	4	B	B	1	FISSURE	AB
D1	4	2	B	AB	0	AB	AB
D2	4	3	B	AB	1	AB	B
D3	FERMEE						FERMEE
E1	3	3	B	B	0	B	AB
E2	3	3	B	AB	0	AB	AB
E3	2	2	B	B	0	B	B
E4	2	2	B	B	1	B	B

B = BON, AB= assez bon ,

6.1. Entretien et maintenance

- remplacement des vannes, robinets, compteurs sur quelques bornes

- la tuyauterie est a nus suite au ravinement

- élimination des fuites, causée par des inciviques

- le réseau nécessite un renouvellement.

6.2. Gestion des plaintes

- la population réclame la diminution du prix de l'eau.

- vole de tuyaux par des inciviques.

- tracasserie de miliaire qui veut la gratuité.

- par rapport à l'eau, la population apprécie la qualité

Rapport sincère, fait le 14/04/2020 à Mbujimayi, Commune de la Kanshi

Le gérant : MUTOMBO KAVUANDA LEVI



Le Secrétaire Comptable : NGOYI DIBULA JEAN DE DIEU ngoyijeandedieu@gmail.com



Le Responsable Technique : MUKERAKAYEMBA JEAN

