

ENABEL



ASSOCIATION DES USAGERS DU
RESEAU D'EAU POTABLE



Réseau N°1 - ASUREP LUBILANJI

Commune de kanshi, Ville de MbujiMayi, Province du Kasai
Oriental, RD Congo

RAPPORT TRIMESTRIEL D'ACTIVITES de l'ASUREP
LUBILANJI

Période : Avril2021 –Juin2021



Adresse du Réseau : LUHENGANGA N°17

Rédigé par : MUTOMBO KAVUANDA LEVI

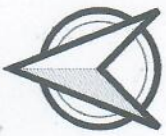

Réseau 1 ASUREP LUBILANJJI

Date : 17 Aout 2019



/draulique

- Forage R1
- Reservoir R1
- Borne Fontaine R1
- BF Non Operationnelle R1
- Branchement Particulier R1
- Conduite de Distribution R1
- DE160
- DE110
- DE90
- DE75
- DE63
- DE50
- DE40
- DE32
- Conduite de Refoulement R1
- Chambre de Vanne R1

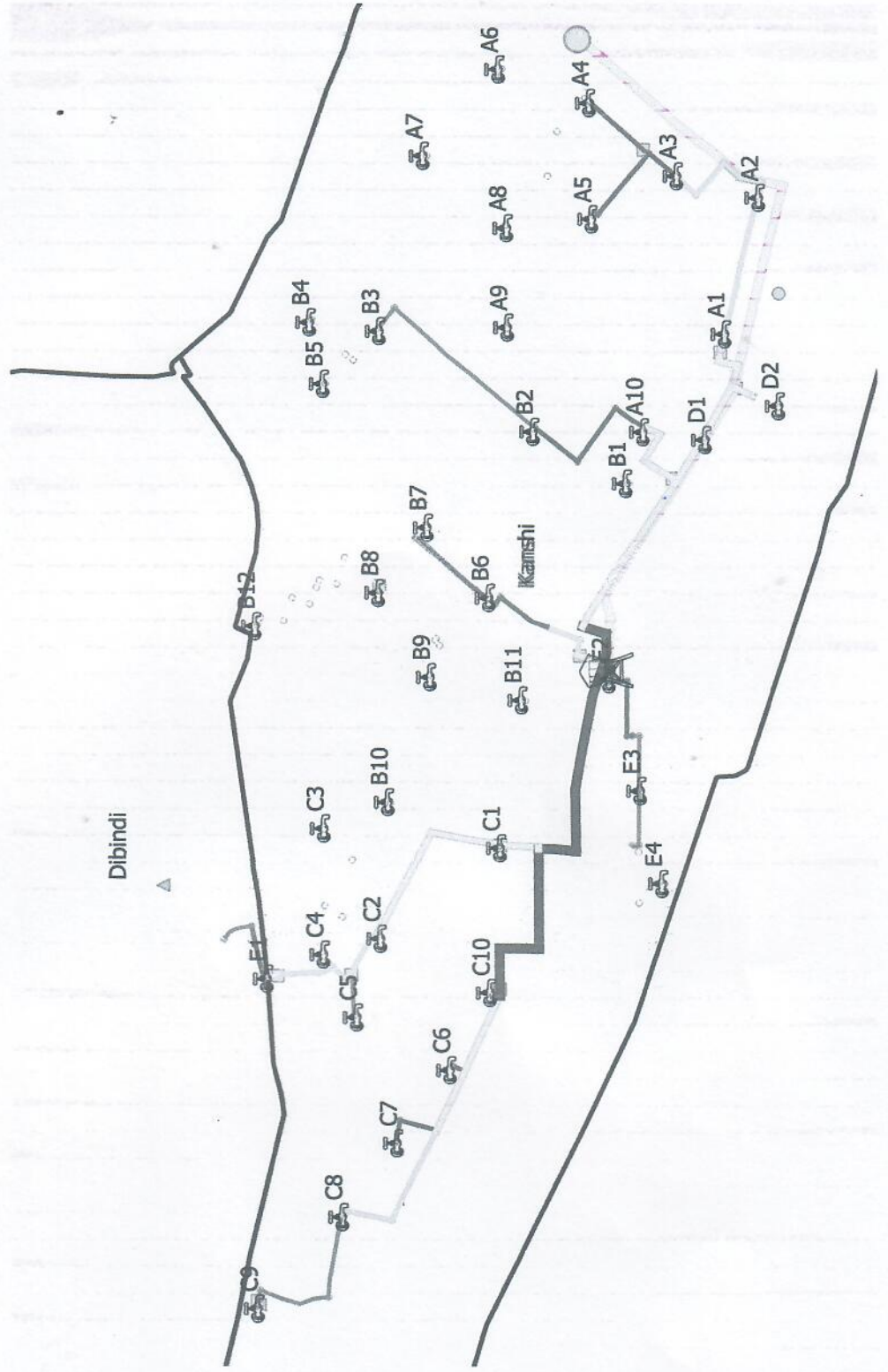

1. Organigramme de l'ASUREP

1.1. Conseil d'Administration (rapporte à l'Assemblée Générale)

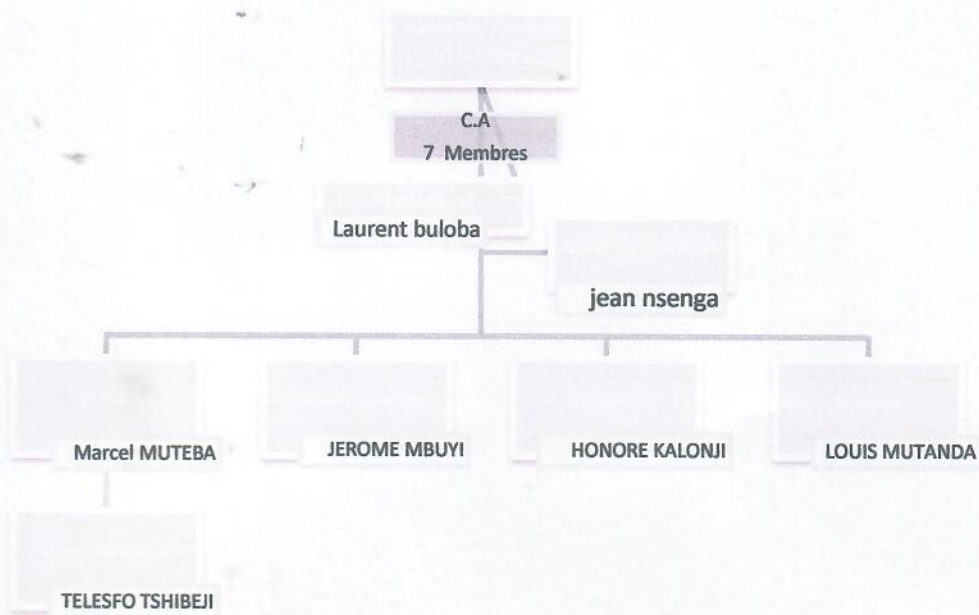

1.2. Unité de Gestion

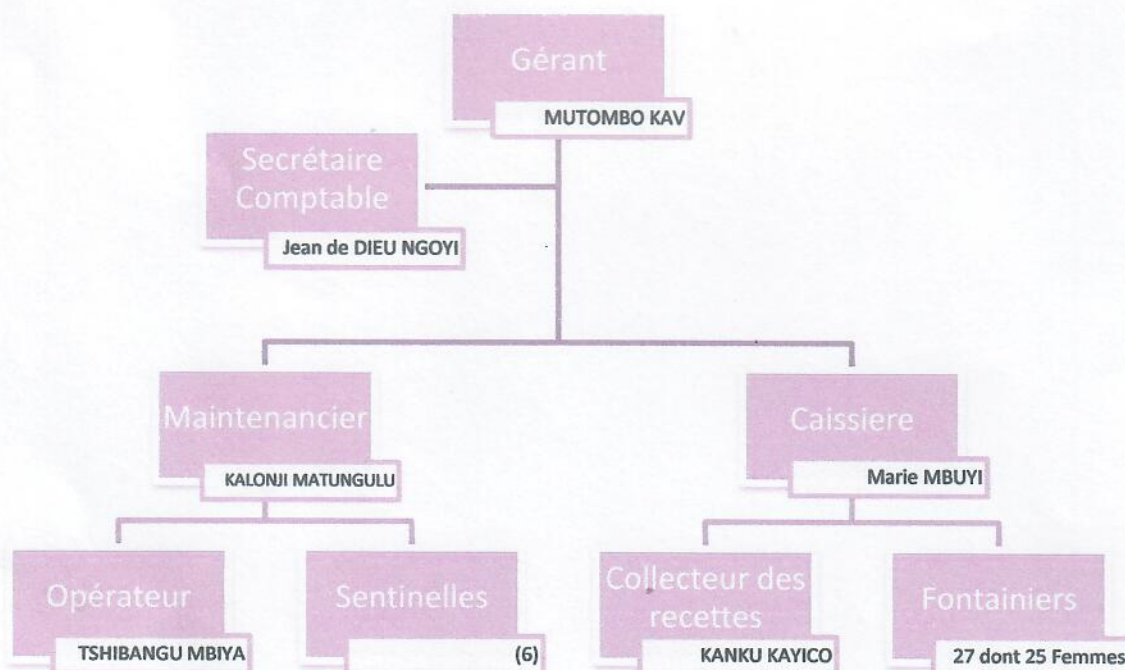

2. Compte Rendu Technique

2.1. Informations générales sur le réseau

Population estimée : 45195 personnes

Longueur de conduites cumulée estimée : 13401 m

2.2. Données et performance du réseau hydraulique

2.2.1. Production

Mois	Production (m ³ /mois)	Hr pompage (hr/mois)	Litres Gazole consommés	Jours production/mois	Fuites de production (m ³)	Durée pompage/jour (hr)	Débit pompage moyen (m ³ /hr)
Avril	7534,97	177,4	717	29	187	6,11	42,46
Mai	10851,370	246	1031	31	187	7,93	44,11
Juin	13229,679	297	1650	30	890,20	9,9	44,54

2.2.2. Distribution

Mois	Distribution BF et abonnés (m ³ /mois)	Jours distribution/mois	Fuites distribution (m ³ /mois)
Avril	6199,630	30	435
Mai	9198,200	31	438
Juin	11773,350	30	387,130

2.2.3. Bilan

Mois	Volume comptabilisé BF + Abonnés (m ³ /mois)	Rendement primaire réseau (%)	Volume non comptabilisé (m ³ /mois)	Volume utilisé total par jour (m ³ /jr)	Cons. Spécifique (L/hab/jr)	Indice Linéaire de Pertes (m ³ /jr/km)
Avril	4943,900	66	199,56	244,5	5,4	0,04
Mai	8374,860	77	28,900	311,8	6,9	0,03
Juin	10911,77	82	302,50	404,30	8,9	0,27

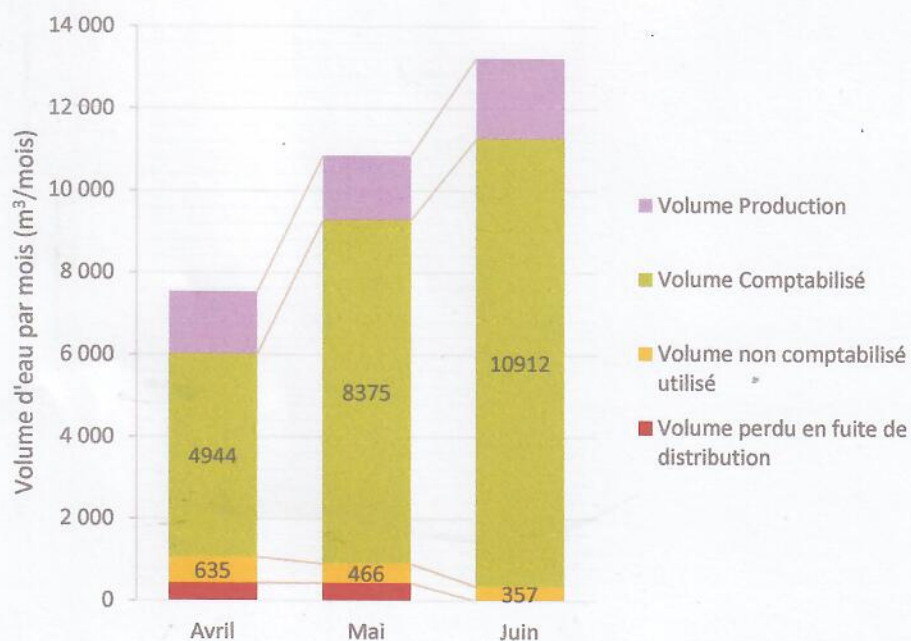

2.4. Gestion des plaintes

- Tracasserie aux bornes fontaines par les agents de l'ordre (Police, FARDC) exigeant de prendre l'eau gratuitement.
 - Après l'enquête de nos agents, la population s'inquiète du prix de l'eau et demande la baisse.
 - Nos agents s'inquiètent de la qualité des compteurs et robinets qui ne sont pas dimensionnés pour ces types de bornes
- Ceci est à la base de beaucoup des déficits lors des opérations de relevé
- Le réservoir du R1 n'est pas en bon état et même la tuyauterie, la route qui conduit au château et en mauvais état et cause du tort à nos abonnés à se ravitailler en eau.
 - Au cours du premier trimestre/2021 l'ASUREP/LUBILANJI a eu l'appréciation de ses services par les usagers de l'eau, suite à la qualité de service rendu et une eau potable justifiée par Giz et service de l'ENERGIE.
 - La population ne veut pas s'adaptée au système d'achat d'eau sur MPESA tel que fixé par le partenaire (ENABEL), par nos efforts une minorité des clients achète par M-PESA.
- Et à notre niveau (ASUREP/LUBILANJI), nous ne sommes pas informé par VODACOM, quant il ya retrait de fonds dans notre compte MPESA pour la banque
- **Grace au photovoltaïque nous avons payé quelques dettes.**

3. Compte Rendu Financier

3.1. Bilan Financier

3.1.1. Dépenses

Mois	Charge de production (CDF)	
	Carburant Générateur	Autre charge de production
Avril	649.000	6.049.750
Mai	4.938.000	480.000
Juin	7.439.000	2.434.250

Mois	Cout du personnel de Gestion (CDF)						
	Gérant	Compt/Coll	Caissier	MaintPlombie	Sentinelle	Fontainier	Autre charges
Avril	612.550	679.000	437.670	1.065.380	1.241.500	2.192.950	190.000
Mai	546.700	636.600	412.850	934.700	1.261.400	3.262.050	310.800
Juin	601.000	1.291.220	842.250	496.680	1.303.550	4.264.900	622.600

Mois	Charge fixe d'amortissement (CDF)	Charge fixe d'entretien (CDF)	Charge de fonctionnement (CDF)			
			Jeton CA	Frais AG	Cotisation Interasurep	Autre Frais de Fonctionnement
Avril	-	707.000	-	-	2.370.550	2.515.000
Mai	-	1.135.700	2.000.000	-	731.000	2.473.350
Juin	-	1.182.000	2.000.000	-	6.486.000	2.505.050

Total dépenses : 70.302.000Fc

3.1.2. Recettes

Recette de la Vente d'Eau (CDF)		Don ONG ou Gouvernement équivalent monétaire (CDF)	Autres Recettes Recouvrement abonnés	Remarque sur don
REPORT	2.904.800			-
Avril	9.785.450	-	7.074.850	-
Mai	14.604.000	-	4.789.800	-
Juin	20.206.150	--	11.633.450	-

Total Recettes : 70.998.500Fc

3.2. Bilan en trésorerie à l'échéance du trimestre

Montant dans la caisse		Montant en Banque /M-PESA		Montant en mouvement engagé (hors caisse, hors comptabilité)
CDF	USD	CDF	USD	
696.500	-	1.521.800	260	0

3.3. Taux de recouvrement des factures des abonnés

Nom et Prénom de l'abonnée	Num contrat	Volume comptabilisé	Montant facturé	Facture payée à temps
FS ONG	--	12.424,020M ³	18.636.050CDF	15.549.300CDF
SAVE TCHILD	--	63,630M ³	429.500CDF	
BETHESDA C	-----	331,260M ³	496.900CDF	99.600CDF
TOTAL		12.818,910M ³	19.562.450CDF	15.648.900CDF

4. SUIVI DE REUNIONS DE L'ASUREP

TYPE DE REUNION	DATE	QUORUM	Existence PV	Observation /commentaire
Conseil d'administration	22/05, 19/06	6, 7	OUI	
Assemblée Générale				
Commission de contrôle				
Commune/chefferie				
Autres	24/04, 26/06, 22/05,	46, 3, 46	OUI	

5. DIFFICULTÉS ET CONTRAINTES

- Pièces de plomberie de bonne qualité sont introuvables sur le marché.
- Vole de tuyaux et robinets, cassure des compteurs par des inciviques
- la population ne veut pas s'adapté à la vente sur MPESA
- nous avons du mal à voir que VODACOM fait un retrait dans notre compte sans nous faire signe même par SMS.

6. RECOMMANDATIONS ET SUGGESTIONS

- Replantation des tuyaux sur une grande partie du réseau.
- Commande des pièces de plomberie de bonne qualité.
- Changement de mentalité de la population, qui nécessite la sensibilisation par l'autorité.

Annexe A.

AVRIL/2021						
N°BF	Début mois	Fin mois	Distribution (m ³)	Prix à la BF (CDF)	Recette (CDF)	Vol vendu (m3)
A1	1104,06	1173,8	69,74	4 000,00	140 800,00	35,20
A2	2928,659	3023,758	95,10	4 000,00	-	0,00
A2	0,397	14,92	14,52	4 000,00	317 200,00	79,30
A3	2259,966	2433,463	173,50	4 000,00	491 900,00	122,98
A4	2141,1	2207,564	66,46	4 000,00	119 400,00	29,85
A5	9646,793	9702,022	55,23	4 000,00	66 350,00	16,59
A7	138,294	138,294	0,00	4 000,00	-	0,00
A9	7048,443	7048,62	1,00	4 000,00	200,00	0,05
A10	593,218	699,626	106,41	4 000,00	337 750,00	84,44
B1	5732,163	5831,627	99,46	4 000,00	305 850,00	76,46
B2	848,607	866,83	18,22	4 000,00	13 550,00	3,39
B6	862,777	881,709	18,93	4 000,00	48 800,00	12,20
B7	4063,896	4148,877	84,98	4 000,00	230 850,00	57,71
B8	666,933	672,502	5,57	4 000,00	18 000,00	4,50
B9	4692,296	4753,994	61,70	4 000,00	25 250,00	6,31
B10	9781,219	9881,816	100,60	4 000,00	322 150,00	80,54
B11	1267,21	1379,77	112,56	4 000,00	375 100,00	93,78
C1	5249,75	5567,1	317,35	4 000,00	947 700,00	236,93
C2	6267,4	6484,4	217,00	4 000,00	611 850,00	152,96
C5	3936,879	4010,661	73,78	4 000,00	184 150,00	46,04
C6	4204,91	4445,96	241,05	4 000,00	839 250,00	209,81
C7	4154,28	4332,99	178,71	4 000,00	584 050,00	146,01
C8	973,071	1092,404	119,33	4 000,00	402 000,00	100,50
C9	4541,67	4655,31	113,64	4 000,00	224 450,00	56,11
D1	2871,58	2957,9533	86,37	4 000,00	239 250,00	59,81
	0	0	0,00	-	-	0,00
D2	174,378	194,26	19,88	4 000,00	44 100,00	11,03
D3	213,004	263,603	50,60	4 000,00	96 000,00	24,00
BETHESDA	893,104	970,101	77,00	1 500,00	99 600,00	66,40
E1	39,029	57,713	18,68	4 000,00	69 850,00	17,46
E2	3478,17	3747,33	269,16	4 000,00	705 800,00	176,45
E3	277,584	543,556	265,97	4 000,00	843 400,00	210,85
E4	527,206	712,62	185,41	4 000,00	628 600,00	157,15
FS ONGD			2659,13	1 500,00	3 628 700,00	2419,13
SAVE TH	0	0	0,00	6 750,00	81 000,00	12,00
BT	77479,791	77702,363	222,572	4 000,00	551850	137,96
TOTAL			6199,63		13 594 750,00	4943,90

MAI/2021

N°BF	Début mois	Fin mois	Distribution (m ³)	Prix à la BF (CDF)	Recette (CDF)	Vol vendu (m3)
A1	1173,8	1239,64	65,84	4 000,00	140 050,00	35,01
A2	3023,758	3023,758	0,00	4 000,00	-	0,00
A2	14,92	131,124	116,20	4 000,00	414 300,00	103,58
A3	2433,463	2606,269	172,81	4 000,00	646 900,00	161,73
A4	2207,564	2267,229	59,67	4 000,00	153 800,00	38,45
A5	9702,022	9737,367	35,34	4 000,00	126 400,00	31,60
A7	0,297	8,767	8,47	2 000,00	16 700,00	8,35
	7048,62	7048,62	0,00	4 000,00	-	0,00
A10	699,626	799,709	100,08	4 000,00	356 350,00	89,09
B1	5831,627	5947,418	115,79	4 000,00	393 350,00	98,34
B2	937,108	949,91	12,80	4 000,00	17 600,00	4,40
B3	0,735	22,665	21,93	4 000,00	42 800,00	10,70
B5	339,952	374,519	34,57	4 000,00	59 700,00	14,93
B6	881,709	907,057	25,35	4 000,00	84 900,00	21,23
B7	4148,877	4248,658	99,78	4 000,00	353 650,00	88,41
B9	0,2615	33,019	32,76	4 000,00	128 650,00	32,16
B10	9881,816	9974,052	92,24	4 000,00	301 050,00	75,26
B11	1379,77	1513,42	133,65	4 000,00	462 900,00	115,73
C1	5567,1	5963,61	396,51	4 000,00	1 403 800,00	350,95
C2	6484,4	6741,829	257,43	4 000,00	840 400,00	210,10
C5	4010,661	4086	75,34	4 000,00	371 400,00	92,85
C6	4445,96	4744,25	298,29	4 000,00	1 129 450,00	282,36
C7	4332,99	4592,66	259,67	4 000,00	925 450,00	231,36
C8	1092,404	1345,66	253,26	4 000,00	933 750,00	233,44
C9	4655,31	4932,41	277,10	4 000,00	980 850,00	245,21
D1	2957,9533	3054,073	96,12	4 000,00	301 150,00	75,29
D2	194,26	214,746	20,49	4 000,00	59 250,00	14,81
D3	263,603	318,801	55,20	4 000,00	156 550,00	39,14
CENTR	970,101	1096,371	126,27	1 500,00	179 150,00	119,43
	57,713	57,713	0,00	4 000,00	-	0,00
E2	3747,33	4073,26	325,93	4 000,00	1 001 850,00	250,46
E3	543,556	850,768	307,21	4 000,00	1 131 450,00	282,86
E4	712,62	947,791	235,17	4 000,00	855 500,00	213,88
FS/ONG			4830,26	1 500,00	6 873 400,00	4582,27
SAVE T	0	0	0,00	6 750,00	121 500,00	18,00
BT	77702,363	77959,044	256,68	4 000,00	814 000,00	203,50
TOTAL			9198,20		21 778 000,00	8374,86

JUIN/2021						
	Début mois	Fin mois	Distribution (m ³)	Prix à la BF (CDF)	Recette (CDF)	Vol vendu (m ³)
A1	1239,64	1334,13	94,49	4 000,00	241 800,00	60,45
A2	131,124	303,647	172,52	4 000,00	633 150,00	158,29
A3	2606,269	2810,722	204,45	4 000,00	706 950,00	176,74
A4	2267,229	2332,646	65,42	4 000,00	143 600,00	35,90
A5	9737,367	9806,889	69,52	4 000,00	299 350,00	74,84
A7	8,767	111,55	102,78	2 000,00	199 000,00	99,50
A10	799,709	924,865	125,16	4 000,00	446 500,00	111,63
B1	5947,418	6101,191	153,77	4 000,00	530 350,00	132,59
B2	949,91	966,15	16,24	4 000,00	34 700,00	8,68
B3	22,665	284,458	261,79	2 000,00	510 850,00	255,43
B5	374,519	450,733	76,21	2 000,00	128 850,00	64,43
B6	907,057	937,913	30,86	4 000,00	113 550,00	28,39
B7	4248,658	4359,419	110,76	4 000,00	399 800,00	99,95
B9	33,019	119,881	86,86	4 000,00	305 450,00	76,36
B10	9974,052	10080,677	106,63	4 000,00	365 650,00	91,41
B11	1513,42	1663,72	150,30	4 000,00	528 750,00	132,19
C1	5963,61	6477,01	513,40	4 000,00	1 889 900,00	472,48
C2	6741,829	7023,005	281,18	4 000,00	989 050,00	247,26
C4	50,022	54,626	4,60	4 000,00	13 000,00	3,25
C5	4086	4185,094	99,09	4 000,00	321 900,00	80,48
C6	4744,25	4999,63	255,38	4 000,00	1 147 600,00	286,90
C7	4592,66	4944,89	352,23	4 000,00	1 290 700,00	322,68
C8	1345,66	1637,154	291,49	4 000,00	1 067 750,00	266,94
C9	4932,41	5324,06	391,65	4 000,00	1 392 650,00	348,16
D1	3054,073	3187,85	133,78	4 000,00	474 200,00	118,55
D2	214,746	243,028	28,28	4 000,00	87 650,00	21,91
D3	318,801	382,702	63,90	4 000,00	189 600,00	47,40
CENTRE	1096,371	1248,398	152,03	1 500,00	218 150,00	145,43
E1	57,713	102,643	44,93	4 000,00	159 300,00	39,83
E2	4073,26	4514,79	441,53	4 000,00	1 457 000,00	364,25
E3	850,768	1271,638	420,87	4 000,00	1 576 200,00	394,05
E4	947,791	1265,549	317,76	4 000,00	1 178 400,00	294,60
FS/ONG			5662,65	1 500,00	8 133 950,00	5422,63
SAVE T	0		0,00	6 750,00	227 000,00	33,63
BT	77959,044	77996,331	37,29	4 000,00	149 160,00	37,29
BT	5,612	459,149	453,54	4 000,00	1 429 251,00	357,31
TOTAL			11773,35		28 980 711,00	10911,77

6.1. Entretien et maintenance

- remplacement des vannes, robinets, compteurs sur quelques bornes
- la tuyauterie est a nus suite au ravinement
- élimination des fuites, causée par des inciviques
- le réseau nécessite un renouvellement.

6.2. Gestion des plaintes

- la population réclame la diminution du prix de l'eau.
- vole de tuyaux par des inciviques.
- tracasserie de miliaire qui veut la gratuité.
- par rapport à l'eau, la population apprécie la qualité
- la population n'est pas en mesure de faire l'achat sur MPESA.

6.3. Etat des ouvrages hydrauliques

Trimestre Q1	Nbre robinets total	Nbre robinets fonctionnels	Compteur fonctionnel	Hygiène	Présence de fuites	Etat structure BF	Drainage
A1	6	5	BON	BON	2	AB	PAS BON
A2	6	4	BON	BON	2	FISSURE	BON
A3	6	5	BON	BON	0	MOYEN	BON
A4	6	3	BON	BON	0	A B	AB
A5	6	3	BON	BON	0	AB	AB
A6	6	0	BON	FERMEE			
A7	6	4	FERMEE	BON	1	TB	B
A8	6	0	NON OPER	B	1	TB	B
A9	6	3	B	AB	0	TB	B
A10	6	4	B	AB	0	TB	B
B1	6	4	B	AB	1	FISSURE	B
B2	6	3	B	TB	0	FISSURE	B
B3	6	3	B	AB	1	FISSURE	B
B4		FERMEE	FERMEE				FERMER
B5	6	4	B	B	0	FISSURE	B
B6	6	1	B	B	0	FISSURE	B
B7	6	3	B	AB	0	AB	AB
B8	6	3	B	AB	0	MOYEN	AB
B9	6	3	B	AB	0	B	B
B10	6	3	B	AB	1	MOYEN	B
B11	6	4	B	AB	0	B	AB
B12	4	3	B	AB	1	B	B
C1	6	5	B	B	1	AB	B
C2	6	4	B	AB	0	AB	B
C3	6	3	B	B	0	AB	AB
C4	6	4	B	AB	0	AB	AB
C5	6	4	B	AB	0	B	AB
C6	6	4	B	AB	1	MOYEN	AB
C7	6	5	B	AB	1	FISSURE	AB
C8	6	5	B	AB	1	FISSURE	AB
C9	6	4	B	B	1	FISSURE	AB
D1	4	2	B	AB	0	AB	AB
D2	4	3	B	AB	1	AB	B
D3	2	2	B	AB			FERMEE
E1	3	3	B	B	0	B	AB
E2	3	3	B	AB	0	AB	AB
E3	2	2	B	B	0	B	B
E4	2	2	B	B	1	B	B

B = BON, AB= assez bon,

Rapport sincère, fait le 16/07/2021 à Mbujimayi, Commune de la Kanshi

Le Responsable Technique : KALONJI MATUNGULU Alexis



Le Secrétaire Comptable : NGOYI DIBULA JEAN DE DIEU, jeandiedieungoyi06@gmail.com



Le gérant : MUTOMBO KAVUANDA LEVI

