

ENABEL

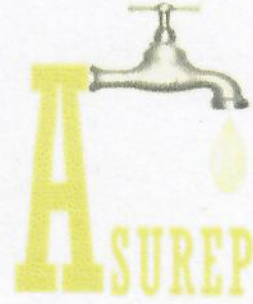

ASSOCIATION DES USAGERS DU
RESEAU D'EAU POTABLE



Réseau N°1 - ASUREP LUBILANJI

Commune de kanshi, Ville de MbujiMayi, Province du Kasai
Oriental, RD Congo

RAPPORT TRIMESTRIEL D'ACTIVITES de l'ASUREP
LUBILANJI



Période : Janvier2021 - Mars2021



Adresse du Réseau : LUHENG A N°17

Rédigé par : MUTOMBO KAVUANDA LEVI

1. Organigramme de l'ASUREP

1.1. Conseil d'Administration (rapporte à l'Assemblée Générale)

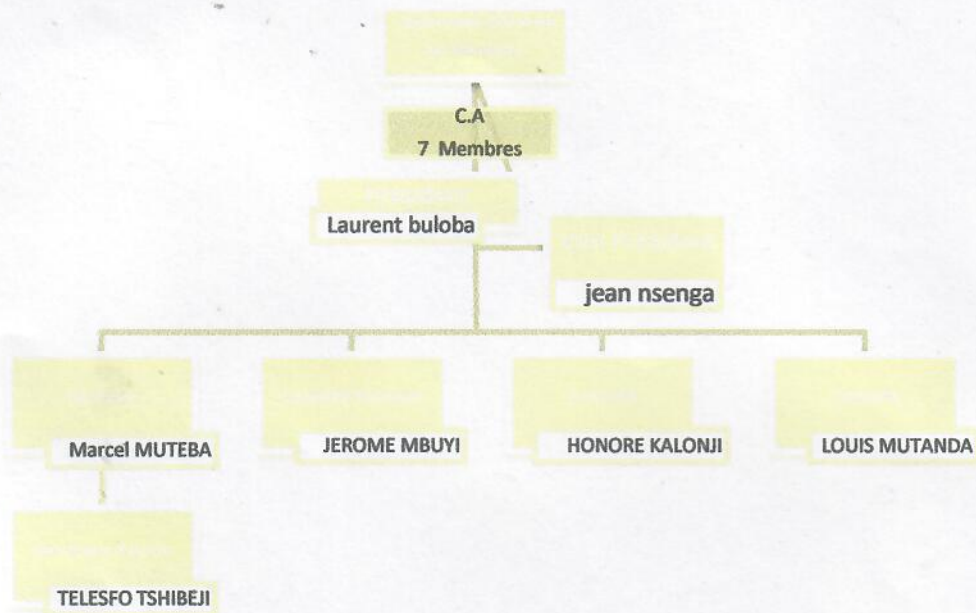

1.2. Unité de Gestion

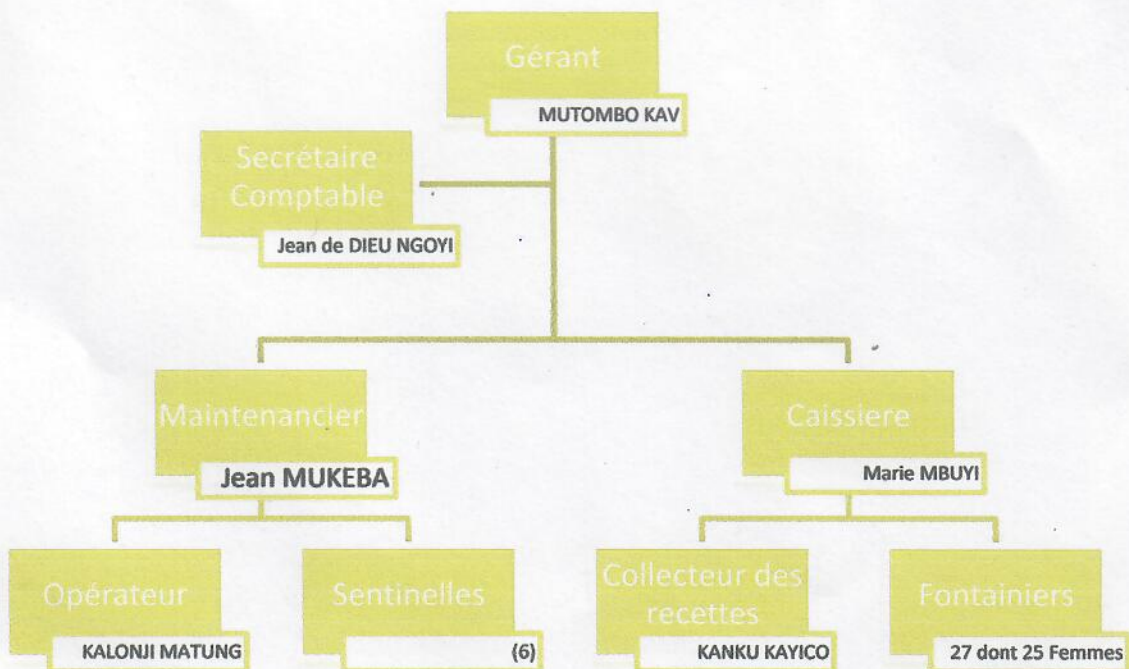

2. Compte Rendu Technique

2.1. Informations générales sur le réseau

Population estimée : 45195 personnes

Longueur de conduites cumulée estimée : 13401 m

2.2. Données et performance du réseau hydraulique

2.2.1. Production

Mois	Production (m ³ /mois)	Hr pompage (hr/mois)	Litres Gazole consommés	Jours production/mois	Fuites de production (m ³)	Durée pompage/jour (hr)	Débit pompage moyen (m ³ /hr)
Janvier	7934,000	156,7	2028	31	107,560	5,05	50,630
Février	11071,100	242,33	2795	28	184,000	8,65	45,685
Mars	10519,580	250,150	1267	30	665,675	8,33	42,050

2.2.2. Distribution

Mois	Distribution BF et abonnés (m ³ /mois)	Jours distribution/mois	Fuites distribution (m ³ /mois)
Janvier	5962,590	31	543,130
Février	10717,240	28	104,360
Mars	9271,693	31	622,520

2.2.3. Bilan

Mois	Volume comptabilisé BF + Abonnés (m ³ /mois)	Rendement primaire réseau (%)	Volume non comptabilisé (m ³ /mois)	Volume utilisé total par jour (m ³ /jr)	Cons. Spécifique (L/hab/jr)	Indice Linéaire de Pertes (m ³ /jr/km)
Janvier	4962,650	62	1318,300	252,400	5,5	11,100
Février	8489,920	76	836,000	386,500	8,6	0,46
Mars	7828,833	74	382,200	211,400	6,9	0,29



2.4. Gestion des plaintes

-Tracasserie aux bornes fontaines par les agents de l'ordre (Police, FARDC) exigeant de prendre l'eau gratuitement.

-Après l'enquête de nos agents, la population s'inquiète du prix de l'eau et demande la baisse.

-Nos agents s'inquiètent de la qualité des compteurs et robinets qui ne sont pas dimensionnés pour ces types de bornes

Ceci est à la base de beaucoup des déficits lors des opérations de relevé

-Le réservoir du R1 n'est pas en bon état et même la tuyauterie, la route qui conduit au château et en mauvais état et cause du tort à nos abonnés à se ravitailler en eau.

-Au cours du premier trimestre/2021 l'ASUREP/LUBILANJI a eu l'appréciation de ses services par les usagers de l'eau, suite à la qualité de service rendu et une eau potable justifiée par Giz et service de l'ENERGIE.

- La population ne veut pas s'adaptée au système d'achat d'eau sur MPESA tel que fixé par le partenaire (ENABEL), par nos efforts une minorité des clients achète par M-PESA.

- Et à notre niveau (ASUREP/LUBILANJI), nous ne sommes pas informés par VODACOM, quant il ya retrait de fonds dans notre compte MPESA pour la banque

- Grace au photovoltaïque nous avons payé quelques dettes.

3. Compte Rendu Financier

3.1. Bilan Financier

3.1.1. Dépenses

Mois	Charge de production (CDF)	
	Carburant Générateur	Autre charge de production
Janvier	5.205.000	558.000
Février	11.182.000	4.934.400
Mars	5.181.500	8.121.000

Mois	Cout du personnel de Gestion (CDF)						
	Gérant	Compt/Coll	Caissier	MaintPlombie	Sentinelle	Fontainier	Autre charges
Janvier	-	-	-	-	-	-	147.000
Février	589.500	644.650	421.100	869.750	970.900	1.928.150	171.000
Mars	-	-	-	-	-	-	203.000

Mois	Charge fixe d'amortissement (CDF)	Charge fixe d'entretien (CDF)	Charge de fonctionnement (CDF)			
			Jeton CA	Frais AG	Cotisation Interasurep	Autre Frais de Fonctionnement
Janvier	-	679.750	20.000	-	116.000	2.161.175
Février	-	1.804.000	-	-	320.500	3.109.250
Mars	-	1.207.900	2.200.000	-	421.000	3.644.200

Total dépenses :56.810.725Fc

3.1.2. Recettes

Recette de la Vente d'Eau (CDF)		Don ONG ou Gouvernement équivalent monétaire (CDF)	Autres Recettes Recouvrement abonnés	Remarque sur don
REPORT	60.800			-
Janvier	10.812.475	-	48.750	-
Février	17.838.700	-	7.388.750	-
Mars	15.970.050	-	7.596.000	-

Total Recettes : 59.715.525Fc

3.2. Bilan en trésorerie à l'échéance du trimestre

Montant dans la caisse		Montant en Banque /M-PESA		Montant en mouvement engagé (hors caisse, hors comptabilité)
CDF	USD	CDF	USD	
2.904.800	-	-	1.005.000	0

3.3. Taux de recouvrement des factures des abonnés

Nom et Prénom de l'abonnée	Num contrat	Volume comptabilisé	Montant facturé	Facture payée à temps
FS ONG	--	10.206,330M ³	15.309.200CDF	9.310.850CDF
SAVE TCHILD	--	13,750M ³	92.800CDF	-
BETHESDA C	-----	215,347M ³	323.000CDF	213.750CDF
TOTAL		10.435,427M ³	15.725.000CDF	9.524.600CDF

4. SUIVI DE REUNIONS DE L'ASUREP

TYPE DE REUNION	DATE	QUORUM	Existence PV	Observation /commentaire
Conseil d'administration	27/02	7	OUI	Rapport sur l'installation photovoltaïque
Assemblée Générale				
Commission de contrôle				
Commune/chefferie				
Autres	27/01, 27/03, 20/02,	40, 40, 46		Fonctionnement du réseau. (organe de gestion)

5. DIFFICULTÉS ET CONTRAINTES

- Pièces de plomberie de bonne qualité sont introuvables sur le marché.
- Vole de tuyaux et robinets, cassure des compteurs par des inciviques
- la population ne veut pas s'adapté à la vente sur MPESA
- nous avons du mal à voir que VODACOM fait un retrait dans notre compte sans nous faire signe même par SMS.

6. RECOMMANDATIONS ET SUGGESTIONS

- Replantation des tuyaux sur une grande partie du réseau.
- Commande des pièces de plomberie de bonne qualité.
- Changement de mentalité de la population, qui nécessite la sensibilisation par l'autorité.

Annexe A.

Année 2021	JANVIER/2021					
	Début mois	Fin mois	Distribution (m ³)	Prix à la BF (CDF)	Recette (CDF)	Vol vendu (m3)
A1	910,9	965,04	54,14	100,00	163 350,00	40,84
A2	2572,097	2680,349	108,25	100,00	383 150,00	95,79
A3	1777,422	1913,372	135,95	100,00	437 950,00	109,49
A4	1951,506	2015,497	63,99	100,00	188 250,00	47,06
A5	9510,008	9545,355	35,35	100,00	119 350,00	29,84
A7	103,153	110,781	7,63	100,00	28 200,00	7,05
A10	282,328	376,73	94,40	100,00	248 550,00	62,14
B1	5446,326	5522,141	75,81	100,00	231 800,00	57,95
B2	766,095	793,148	27,05	100,00	82 400,00	20,60
B6	800,992	818,844	17,852	100,00	49 550,00	12,3875
B7	3871,468	3910,425	38,957	100,00	127 050,00	31,7625
B8	570,283	606,306	36,023	100,00	45 300,00	11,325
B9	4470,709	4535,866	65,157	100,00	138 700,00	34,675
B10	9356,949	9480	123,051	100,00	369 650,00	92,4125
B11	916,04	1012,44	96,4	100,00	265 250,00	66,3125
C1	4098,45	4401,84	303,39	100,00	1 027 600,00	256,9
C2	0	0	0	0,00	0,00	0
C2	5349,565	5583,12	233,555	100,00	794 950,00	198,7375
C5	3326,587	3465,982	139,395	100,00	451 150,00	112,7875
C6	3200,7	3486,9	286,2	100,00	994 400,00	248,6
C7	3226,12	3463,22	237,1	100,00	822 950,00	205,7375
C8	34676,999	34698,301	21,302	100,00	74 200,00	18,55
C8	0,457	194,619	194,162	100,00	645 050,00	161,2625
C9	3515,22	3704,6	189,38	100,00	479 500,00	119,875
D1	2572,421	2652,892	80,471	100,00	206 850,00	51,7125
D2	151,685	166,926	15,241	100,00	49 000,00	12,25
D3	18,334	61,629	43,295	100	126200	31,55
BETHES CENTR	657,956	719,429	61,473	1500/M ³	81950	54,633333 3
E2	2801,43	2987,49	186,06	100,00	505 400,00	126,35
E3	1053,193	1275,726	222,533	100,00	725 500,00	181,375
E4	7428,815	7540,809	111,994	100	366150	91,5375
E4	0,436	48,864	48,428	100	168 350,00	42,0875
FS ONG			2464,16	1500/M ³	3 324 250,00	2216,1666 7
Save The children			1,25	6750/M ³	8400	1,2444444 4
BT	76486,531	76629,719	143,188	100	446 675,00	111,66875
Total			5962,59		14 177 025,00	4962,65

FEVRIER/2021						
N°BF	Début mois	Fin mois	Distributio n (m ³)	Prix à la BF (CDF)	Recette (CDF)	Vol vendu (m3)
A1	965,04	1037,25	72,21	4000	240450	60,1125
A2	2680,349	2798,718	118,369	4000	419100	104,775
A3	1913,372	2076,07	162,69	4000	579400	144,85
A4	2015,497	2077,383	61,886	4000	179450	44,8625
A5	9545,355	9593,345	47,99	4000	124250	31,0625
A7	110,781	118,69	7,909	4000	26750	6,6875
A10	376,73	472,146	95,416	4000	316500	79,125
B1	5522,141	5630,805	108,664	4000	354950	88,7375
B2	793,148	818,767	25,619	4000	81000	20,25
B6	818,844	837,111	18,267	4000	46450	11,6125
B7	3910,425	3964,031	53,606	4000	192900	48,225
B8	606,306	634,745	28,439	4000	45500	11,375
B9	4535,866	4612,217	76,351	4000	124450	31,1125
B10	9480	9644,588	164,588	4000	541050	135,2625
B11	1012,44	1138,1	125,66	4000	431400	107,85
C1	4401,84	4838,8	436,96	4000	1507250	376,8125
C2	5583,12	5937,569	354,449	4000	1245250	311,3125
C5	3465,982	3757,828	291,846	4000	984650	246,1625
C6	3486,9	3831,55	344,65	4000	1267000	316,75
C7	3463,22	3860,65	397,43	4000	1513400	378,35
C8	194,619	659,761	465,142	4000	1595500	398,875
C9	3704,6	4180,53	475,93	4000	1496350	374,0875
D1	2652,892	2751,2469	98,3549	4000	343650	85,9125
D3	61,629	133,092	71,463	4000	239650	59,9125
BETHESDA	719,429	813,454	94,024	1500	131800	87,86666667
E2	2987,49	3223,15	235,66	4000	692550	173,1375
E3	1275,726	1596,956	1415,581	4000	1160550	290,1375
E4	48,864	289,412	240,548	4000	813150	203,2875
FS ONGD			4215,28	1500	5986900	3991,266667
SAVE TCHILDREN			0	6750	50600	7,496296296
	0	0	0		0	0
	0	0	0		0	0
	0	0	0		0	0
BT	76629,719	77041,972	412,253	4000	1050600	262,65
TOTAL			10717,2379			8489,91713

MARS/2021						
N°BF	Début mois	Fin mois	Production (m ³)	Prix à la BF (CDF)	Recette (CDF)	Vol vendu (m3)
A1	1037,25	1104,06	66,81	4000	180250	45,0625
A2	2798,718	2928,659	129,941	4000	496150	124,0375
A3	2076,07	2259,966	183,90	4000	624550	156,1375
A4	2077,383	2141,1	63,717	4000	187600	46,9
A5	9593,345	9646,793	53,448	4000	158900	39,725
A7	118,69	138,294	19,604	4000	49350	12,3375
A10	472,146	593,218	121,072	4000	415400	103,85
B1	5630,805	5732,163	101,358	4000	286350	71,5875
B2	818,767	848,607	29,84	4000	70950	17,7375
B6	837,111	862,777	25,666	4000	79900	19,975
B7	3964,031	4063,896	99,865	4000	310250	77,5625
B8	634,745	666,933	32,188	4000	70800	17,7
B9	4612,217	4692,296	80,079	4000	162750	40,6875
B10	9644,588	9781,219	136,631	4000	471200	117,8
B11	1138,1	1267,21	129,11	4000	434650	108,6625
C1	4838,8	5249,75	410,95	4000	1282800	320,7
C2	5937,569	6267,4	329,831	4000	1130250	282,5625
C5	3757,828	3936,879	179,051	4000	586700	146,675
C6	3831,55	4204,91	373,36	4000	1368300	342,075
C7	3860,65	4154,28	293,63	4000	989600	247,4
C8	659,761	973,071	313,31	4000	1056100	264,025
C9	4180,53	4541,67	361,14	4000	1266300	316,575
D1	2751,2469	2871,58	120,3331	4000	402550	100,6375
D2	171,522	174,378	2,856	4000	9250	2,3125
D3	133,092	213,004	79,912	4000	225850	56,4625
BETHESDA	813,454	893,104	79,65	1500	109250	72,83333333
E2	3223,15	3478,17	255,02	4000	705900	176,475
E3	0,667	277,584	276,917	4000	994650	248,6625
E4	289,412	527,206	237,794	4000	793350	198,3375
FS ONGD			4246,89	1500	5998350	3998,9
SAVE TCH			0	6750	33750	5
BT	77041,972	77479,791	437,819	4000	197750	49,4375
TOTAL			9271,6931		21149750	7828,833333

Trimestre Q1	Nbre robinets total	Nbre robinets fonctionnels	Compteur fonctionnel	Hygiène	Présence de fuites	Etat structure BF	Drainage
A1	6	5	BON	BON	2	AB	PAS BON
A2	6	2	BON	BON	2	FISSURE	BON
A3	6	1	BON	BON	0	MOYEN	BON
A4	6	3	BON	BON	0	A B	AB
A5	6	3	BON	BON	0	AB	AB
A6	6	0	BON	FERMEE			
A7	6	4	FERMEE	BON	1	TB	B
A8	6	0	NON OPER	B	1	TB	B
A9	6	3	B	AB	0	TB	B
A10	6	3	B	AB	0	TB	B
B1	6	3	B	AB	1	FISSURE	B
B2	6	2	B	TB	0	FISSURE	B
B3	6	1	B	AB	1	FISSURE	B
B4		FERMER	FERMER				FERMER
B5	6	2	B	B	0	FISSURE	B
B6	6	1	B	B	0	FISSURE	B
B7	6	3	B	AB	0	AB	AB
B8	6	3	B	AB	0	MOYEN	AB
B9	6	3	B	AB	0	B	B
B10	6	3	B	AB	1	MOYEN	B
B11	6	3	B	AB	0	B	AB
B12	4	4	B	AB	1	B	B
C1	6	5	B	B	1	AB	B
C2	6	4	B	AB	0	AB	B
C3	6	3	B	B	0	AB	AB
C4	6	4	B	AB	0	AB	AB
C5	6	3	B	AB	0	B	AB
C6	6	4	B	AB	1	MOYEN	AB
C7	6	5	B	AB	1	FISSURE	AB
C8	6	5	B	AB	1	FISSURE	AB
C9	6	4	B	B	1	FISSURE	AB
D1	4	2	B	AB	0	AB	AB
D2	4	3	B	AB	1	AB	B
D3	FERMEE						FERMEE
E1	3	3	B	B	0	B	AB
E2	3	3	B	AB	0	AB	AB
E3	2	2	B	B	0	B	B
E4	2	2	B	B	1	B	B

B = BON, AB= assez bon ,

6.1. Entretien et maintenance

- remplacement des vannes, robinets, compteurs sur quelques bornes
- la tuyauterie est à nus suite au ravinement
- élimination des fuites, causée par des inciviques
- le réseau nécessite un renouvellement.

6.2. Gestion des plaintes

- la population réclame la diminution du prix de l'eau.
- vole de tuyaux par des inciviques.
- tracasserie de miliaire qui veut la gratuité.
- par rapport à l'eau, la population apprécie la qualité
- la population n'est pas en mesure de faire l'achat sur MPESA.

Rapport sincère, fait le 05/04/2021 à Mbujimayi, Commune de la Kanshi

Le Responsable Technique : MUKEBA KAYEMBA JEAN

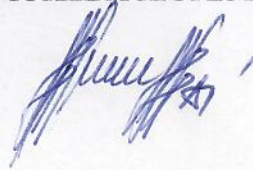

Le Secrétaire Comptable : NGOYI DIBULA JEAN DE DIEU, jeandiedieungoyi06@gmail.com



Le gérant : MUTOMBO KAVUANDA LEVI

